

# POTENCIALIDADES DO MEDIO MARIÑO E LITORAL NA RESERVA DA BIOSFERA

## "MARIÑAS CORUÑESAS E TERRAS DO MANDEO"

Oleiros, 15 de novembro de 2012





## RESERVA DE BIOSFERA?

**TERRITORIO PREOCUPADO POR INNOVAR e AMOSAR QUE É POSIBLE CONCILIAR A CONSERVACIÓN AMBIENTAL E O DESENVOLVEMENTO SOSTIBLE**

## RESERVAS DE BIOSFERA E PARTICIPACIÓN

Aspecto fundamental nunha Reserva de Biosfera é a **participación activa** dos distintos **axentes** (administracións, técnicos, científicos, empresariado, tecido asociativo, ambientalistas, etc.), e que debe ser **peza clave** non só na **xestión** senón tamén no proceso de configuración de **candidatura**.

## SITUACIÓN ACTUAL (finais 2012)

- PRESENTADO CANDIDATURA “M.C. e T.M.”
- PROCESO EN MARCHA:
  - Fuerte compromiso axentes locais. Dinámicas de concertación
  - Enfoque territorial
  - Proxectos xa iniciados (GAC – LEADER)
    - Mellora da calidade das producións
    - Reforzando estratexias comercialización circuitos curtos
    - Promoción produtos locais
    - Promoción turística conxunta do territorio
    - Melloras ambientais – educación ambiental –Prog. Mandeo
- TERRITORIO HOMOGÉNEO – ZONIFICACIÓN
- PLAN ACCIÓN – MARCO FINANCIERO
- ÓRGANO DE GESTIÓN



## MARIÑAS CORUÑESAS E TERRAS DO MANDEO: ZONIFICACIÓN

18 CONCELLOS PROVINCIA DA CORUÑA (Abegondo, Aranga, Arteixo, Bergondo, Betanzos, Cambre, Carral, Cesuras, Coirós, Culleredo, Irixoa, Miño, Oleiros, Oza dos Ríos, Paderne, Sada, Curtis e Sobrado dos Monxes)

114.000 ha (14,33% da provincia de A Coruña)

189.902 habitantes (ano 2011)

Densidade: 166 hab/km<sup>2</sup>

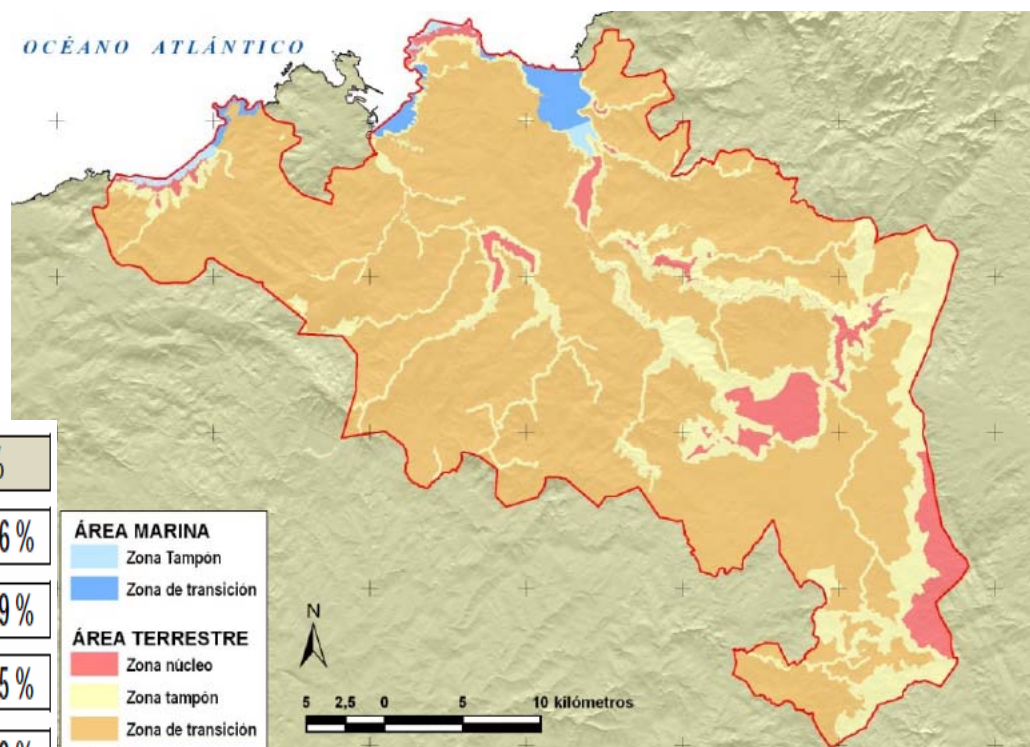

	Terrestre	Marina	Total	%
Zona Núcleo	6.508,5 ha	--	6.508,5 ha	5,6 %
Zona Tampón	21.324,1 ha	794,5 ha	22.118,6 ha	18,9 %
Zona Transición	86.137,1 ha	1.960,1 ha	88.097,2 ha	75,5 %
Totales	113.969,7 ha	2.754,6 ha	116.724,3 ha	100,0 %

## PLAN DE ACCIÓN E MARCO FINANCEIRO: EIXOS

1. PLAN DE CHOQUE E XESTIÓN ADAPTATIVA.
2. CUMPRIMENTO FUNCIONS DE CONSERVACIÓN.
  - Mantenimento e/ou restauración de hábitats e especies.
  - Erradicación e control de especies invasoras.
  - Adaptación ao cambio climático e mitigación.
  - Conservación da paisaxe e dos agrosistemas.
3. COMUNICACIÓN.
4. SOSTIBILIDADE DO MEDIO RURAL.
  - Mellora da calidade das poboacións.
  - Fomento das prácticas agroforestais sostibles.
  - Sostibilidade da actividade cinexética e piscícola.
5. SOSTIBILIDADE DA PESCA E MARISQUEO.
  - Fomento da pesca e o marisqueo sostibles.

## PLAN DE ACCIÓN: EIXOS

5. PRODUCCIÓN E TURISMO DE CALIDADE.
  - Fomento produtos calidade e sostibilidade do turismo
6. CIENCIA E DESENVOLVEMENTO DE CAPACIDADES.
  - Utilizar a RB como lugar de investigación e aprendizaxe.
7. COOPERACIÓN.
  - Impulsar a cooperación dentro da RB e con outras RBs.
8. CONSERVACIÓN DOS RECURSOS PATRIMONIAIS.
  - Conservación e dinamización do patrimonio cultural.

## ÓRGANO DE XESTIÓN

1. ENCARGADO DE DESENVOLVER O PLAN DE ACCIÓN.
2. COMPOSICIÓN E FUNCIONAMENTO REGULARASE NOS ESTATUTOS DA ASOCIACIÓN “MARIÑAS-BETANZOS”.
3. FORMADO POR ENTIDADES PÚBLICAS (CON COMPETENCIAS NO TERRITORIO) E ENTIDADES PRIVADAS (REPRESENTATIVAS DO TECIDO SOCIOECONÓMICO).
4. CONSTITUIDO POR 5 ÓRGANOS COLEXIADOS:
  - CONSELLO DE DIRECCIÓN.
  - COMITÉ EXECUTIVO.
  - COMITÉ CIENTÍFICO.
  - COMITÉ DE PARTICIPACIÓN.
  - COMISIÓNS TÉCNICAS DE APOIO Á XESTIÓN.





# ÓRGANO DE XESTIÓN

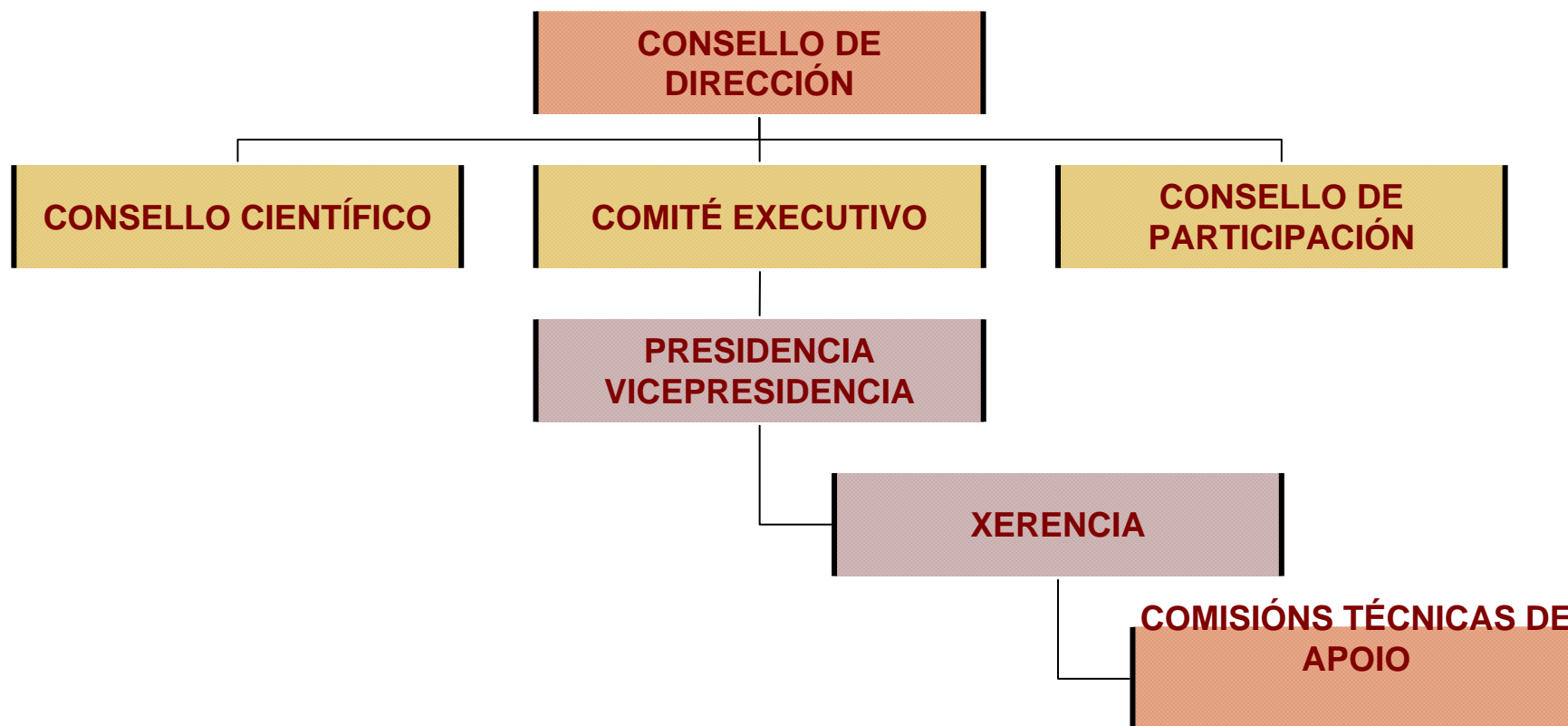



## ASOCIACIÓN DESENVOLVEMENTO RURAL "MARIÑAS – BETANZOS"

CONSTITUÍDA NO ANO 2008 COMO ASOCIACIÓN DE 2º GRAO.

CONTA CON 126 SOCIOS.

REPARTIDOS EN 13 MESAS SECTORIAIS:

Agrogandeiro; forestal; mulleres; xuvenís; deportivas-recreativas-culturais; artesanía; medioambiente; turismo; empresarios; colectivos de interese social; institucional; administracións locais; pesca e marisqueo.

### OBXECTIVOS:

-FORO ACCIÓN PARA MELLORAR O MEDIO RURAL NO TERRITORIO.

-XESTIÓN PROGRAMA LEADER 2007-2013: POSTA EN VALOR RECURSOS PARA A CREACIÓN DE EMPREGO E MELLORA DA CALIDADE DE VIDA.

### AMBITO DE ACTUACIÓN:

ABEGONDO, ARANGA, ARTEIXO, BERGONDO, BETANZOS, CAMBRE, CARRAL, CESURAS, COIROS, CULLEREDO, MIÑO, IRIXOA, OLEIROS, OZA DOS RÍOS, PADERNE E SADA.

NOVOS SOCIOS: CURTIS, SOBRADO DOS MONXES.





## POR QUÉ – PARA QUÉ UNHA RESERVA DE BIOSFERA?

**REFORZAR**

ESTRATEGIAS DESDE O  
TERRITORIO

1. Valorización de producións locais agroalimentarias
2. Conservación e recuperación da biodiversidade cultivada
3. Novos modelos de xestión forestal sostible
4. Turismo sostible
5. Animar iniciativas emprendedoras sostibles
6. Loita contra cambio climático
7. Conservación e divulgación ambiental
8. Planificación concertada para o futuro

## POTENCIALIDADES / OPORTUNIDADES

- APLICAR POLÍTICAS CON ENFOQUE TERRITORIAL: **CON** AS PERSOAS, NON **PARA** AS PERSOAS (coordinar produtos locais, turismo, natureza, etc.)
- ASOCIAR PRODUCTOS Á MARCA “RESERVA DE BIOSFERA”:
  - Promocionalos - diferencialos – posicionalos
- DESENVOLVEMENTO PROGRAMA RSE (fondos privados)
- ACESO A FINANCIACIÓN (LIFE, MAPA, XUNTA, etc.)
- DIVERSIFICAR
- TRABALLAR EN REDES CON OUTRAS RESERVAS BIOSFERA





# MOITAS GRAZAS POLA SÚA ATENCIÓN

[www.biosferamarinasmandeo.com](http://www.biosferamarinasmandeo.com)

JORGE M. BLANCO BALLÓN

XERENTE PROGRAMA LEADER - GDR MARIÑAS – BETANZOS

SAN MARCOS, S/N 15318 ABEGONDO

TLFNO. 981 669 541 mail: [info@marinasbetanzos.org](mailto:info@marinasbetanzos.org)

Web: [www.marinasbetanzos.org](http://www.marinasbetanzos.org)

