

El proceso de elaboración de la candidatura del Espacio Natural Sierra Nevada a la Green List de UICN

Blanca Ramos
Área de Conservación

**El Congreso Mundial de Parques: Los Parques, la
Gente y el Planeta. Inspirando soluciones**

**La Promesa de Sydney y los retos para las Áreas
Protegidas de España**



Oleiros (A Coruña)

19 de mayo de 2015

Nombre	Parque Nacional y Parque Natural de Sierra Nevada – Espacio Natural de Sierra Nevada)
Designaciones	Parque Natural (1989)
	Parque Nacional (1999)
	ZEPA (2002)
	LIC (2006) ZEC (2012)
Convenios Internacionales	Reserva de la Biosfera (MaB UNESCO) - 1986
	Convenio de Ramsar: Turberas y Humedales del Padul (2006)
Categorías IUCN	Categoría II: Parque Nacional Categoría V: Parque Natural
Gobernanza	Tipo: Gobernanza por institución Gubernamental Subtipo: Agencia o Ministerio federal o nacional
Superficie	172.318 ha
Región Biogeográfica	Mediterránea
País	España
Región	Comunidad Autónoma de Andalucía

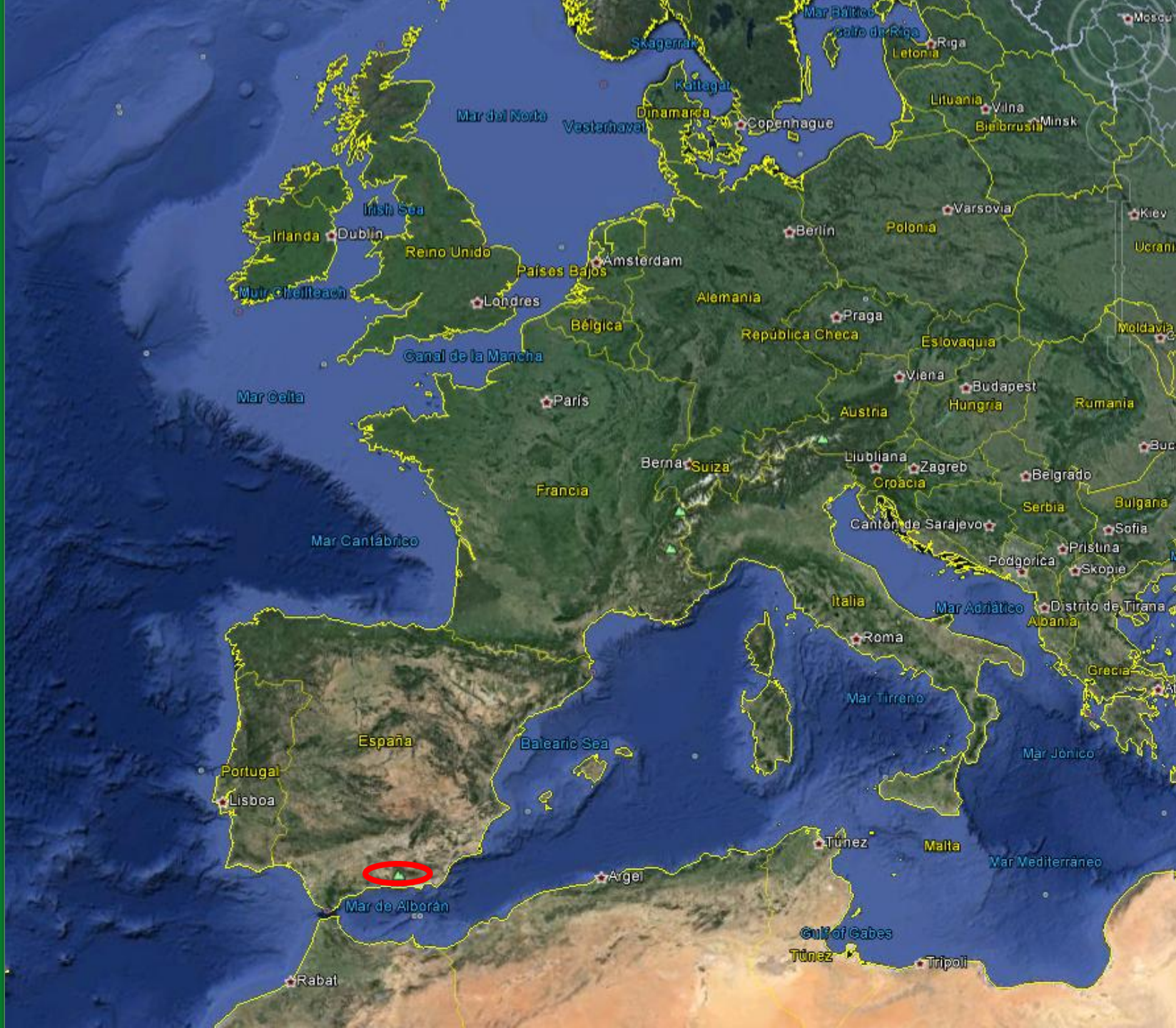

PISOS BIOCLIMÁTICOS DE SIERRA NEVADA

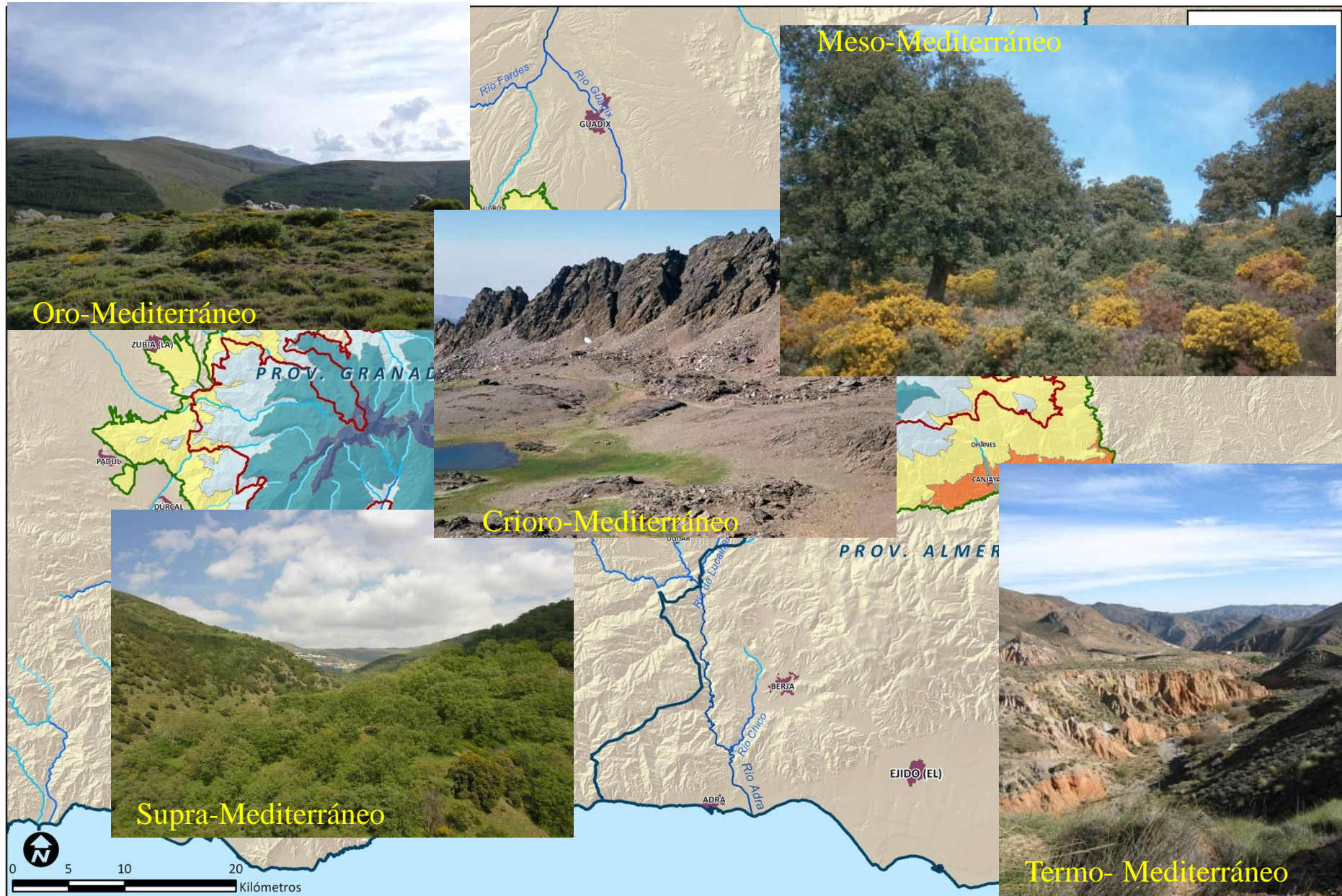

80 endemic plant species out of 2.100 species of vascular plants



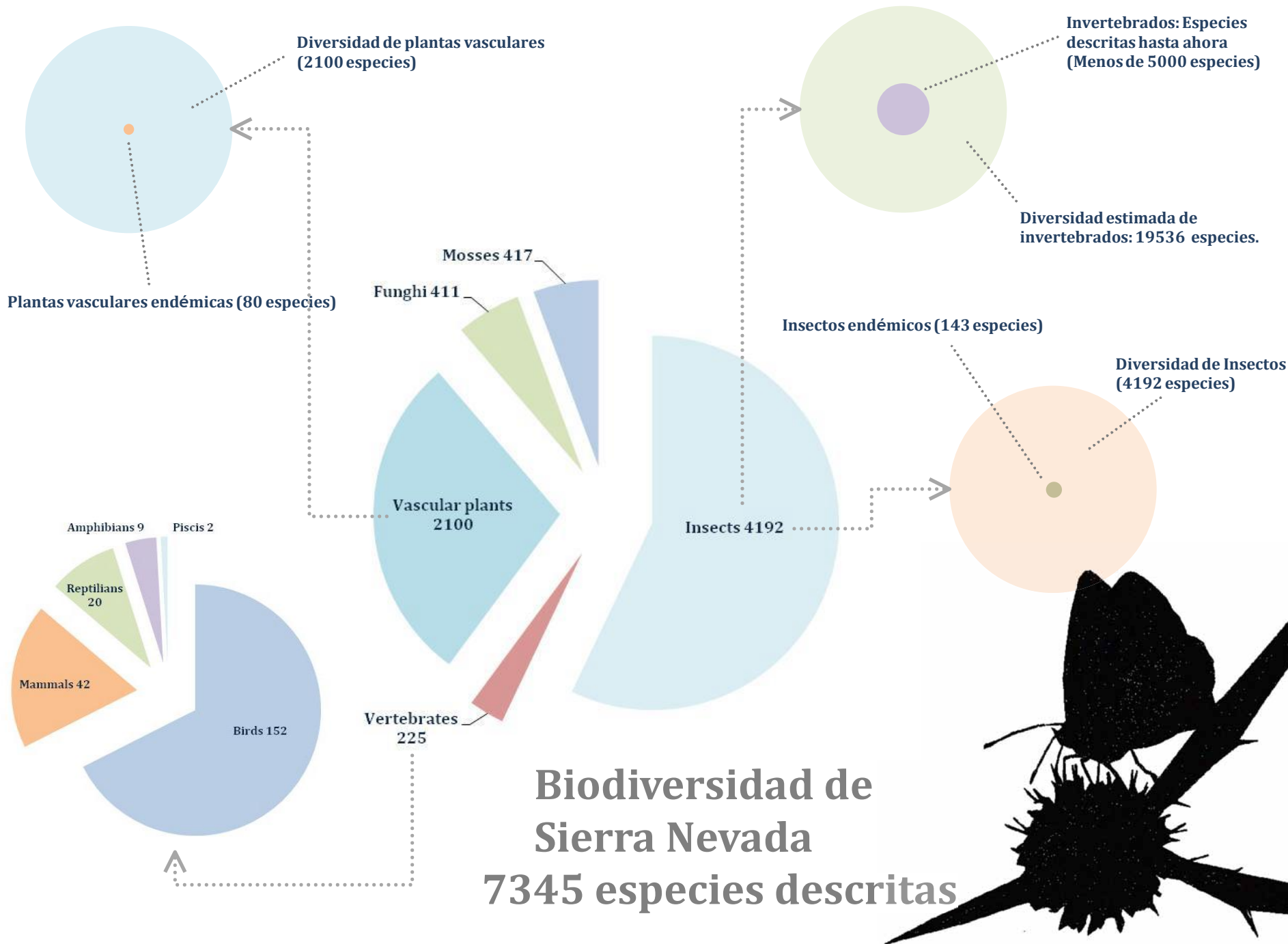

Zonificación

Parque Natural:

Zona de Reserva:

conservación, investigación, restauración ecológica y educación ambiental.

Zona de Regulación

Especial: usos tradicionales en extensivo

Zonas de Regulación

Común:

Prevención / restauración de impactos y fomento de externalidades positivas

Parque Nacional

Zona de Reserva : conservación e investigación

Zona de Uso Restringido:

conservación con uso público de bajo impacto

Zona de Uso Moderado:

visitantes, actividades de uso público y educación ambiental

Zona de Uso Especial:

infraestructuras básicas y servicios para Administración, gestión, conservación, investigación, uso público y educación ambiental

Planificación: Espacio Natural

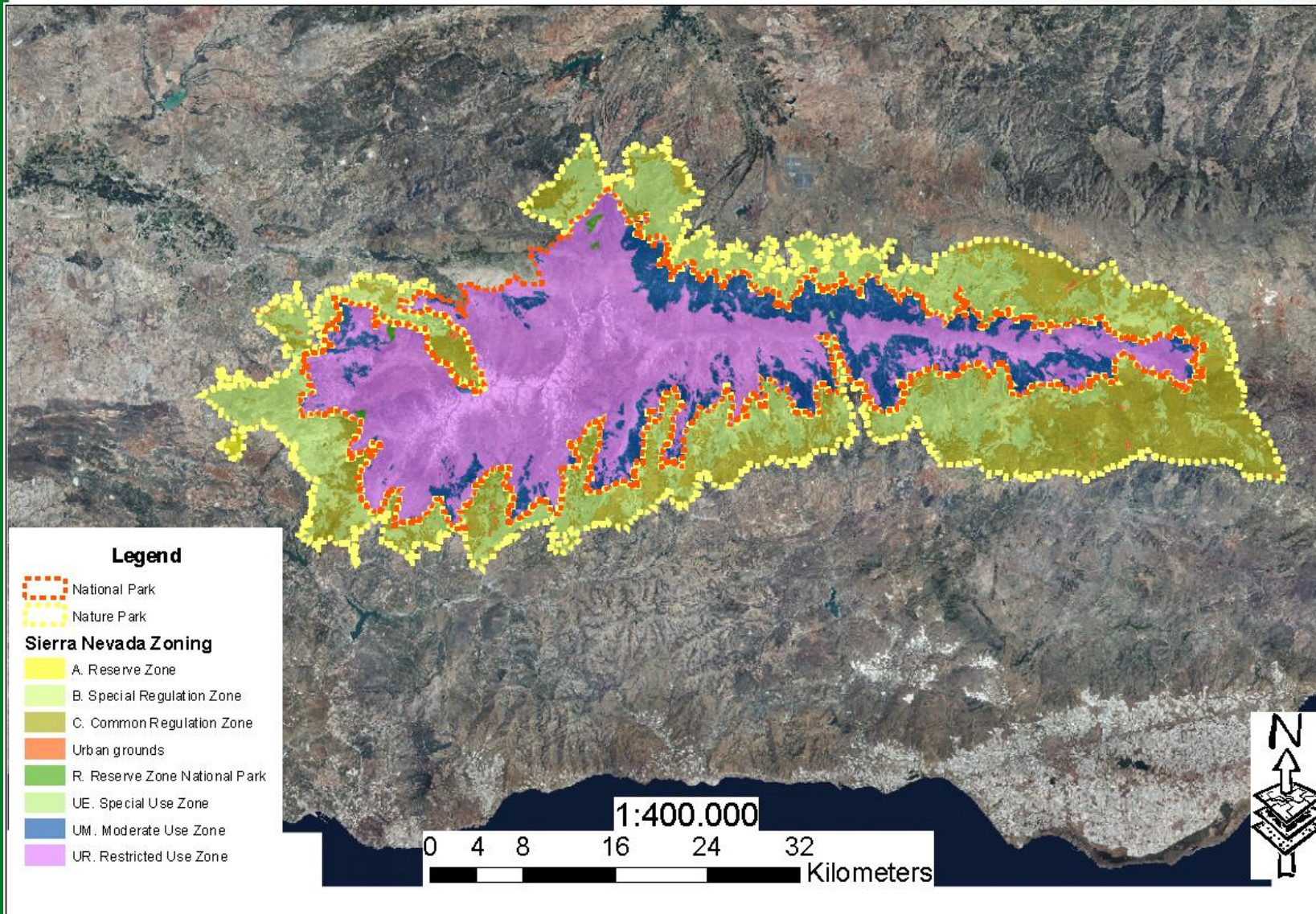

Planificación: Reserva de la Biosfera

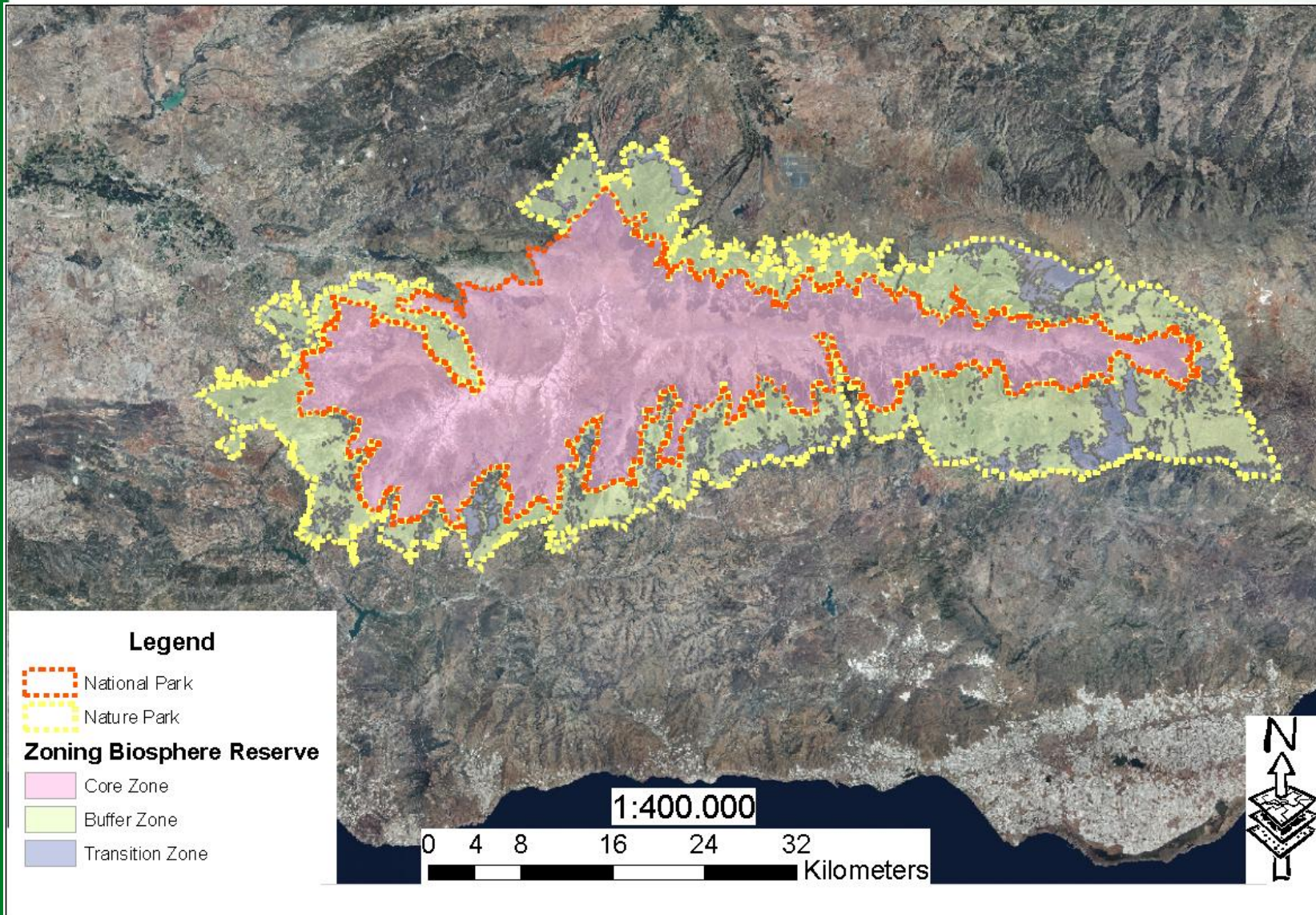

Planificación racional

Amenazas principales:

- Cambios en el modelo agrícola y ganadero tradicional hacia una mayor intensificación
- Vulnerabilidad al cambio climático, a menudo combinado con la presión humana
- Reducción de los recursos hídricos para satisfacer las demandas agrícolas y de mini-centrales eléctricas
- Vulnerabilidad al fuego de grandes áreas repobladas de pino en los años 50
- Grandes demandas para suelo urbano y para nuevas pistas de ski.
- Contaminación directa e indirecta de las aguas
- Enfermedades y plagas emergentes
- Deterioro de los bienes culturales
- Caza y pesca furtiva.
- Saturación de enclaves por visitantes

Retos de gestión:

- 80 especies vegetales de 2.100 especies plantas vasculares
- Bosques naturales de Encina (*Quercus ilex* ssp. *ballota*), Roble melojo (*Quercus pyrenaica*) y Pino silvestre endémico (*Pinus sylvestris* ssp. *nevadensis*) con enclaves de *Acer opalus* ssp. *granatensis*, *Sorbus aria*, *Salix caprea* y *Betula fontqueri*.
- Cubiertas de matorral de alta montaña con *Juniperus*
- Praderas húmedas de alta montaña (borreguiles) muy ricas en plantas endémicas
- Sistemas acuáticos: ríos y lagunas de alta montaña. Turbera del Padul (humedal Ramsar)
- Restauración de grandes superficies cubiertas de pinar repoblado (+ 40.000 ha)
- Restauración y conservación de la Red medieval de Acequias
- Restauración de un área (3.400 ha) afectada por un gran incendio en 2005.

Green List: PROSPECTUS

4 PILARES

20 CRITERIOS



OBLIGATORIOS

66 INDICADORES – **GRAN MAYORÍA**

MEDIOS DE VERIFICACIÓN

Green List: PROSPECTUS

- **PILAR 1: PLANIFICACIÓN RACIONAL**
- **PILAR 2: GOBERNANZA JUSTA**
- **PILAR 3: GESTIÓN EFECTIVA**
- **PILAR 4: RESULTADOS**

PILAR 1: PLANIFICACIÓN RACIONAL

- Criterio 1.1: Destacando los valores de conservación esenciales - 4 indicadores
- Criterio 1.2: Designado para proteger los valores esenciales a largo plazo – 2 indicadores
- Criterio 1.3: Conocimiento de las amenazas y los desafíos sobre los valores esenciales – 3 indicadores. El Grupo español de Referencia añadió otro más.
- Criterio 1.4: Conocimiento de los impactos sociales y económicos de la protección: 4 indicadores.
- Criterio 1.5: Designación conforme a la Ley – 6 indicadores

PILAR 2: GOBERNANZA JUSTA

- Criterio 2.1: Gobernanza legal, justa y efectiva – 5 indicadores
- Criterio 2.2: Participación en la planificación – 3 indicadores
- Criterio 2.3: Transparencia y responsabilidad – 3 indicadores
- Criterio 2.4: Quejas, reclamaciones o disputas – 5 indicadores

PILAR 3: GESTIÓN EFECTIVA

- Criterio 3.1: Plan de gestión o equivalente a largo plazo – 1 indicador
- Criterio 3.2: Gestión de los recursos naturales – 3 indicadores
- Criterio 3.3: Gestión de los aspectos sociales – 4 indicadores
- Criterio 3.4: Gestión de las amenazas – 3 indicadores
- Criterio 3.5: Gestión para los visitantes y para otras actividades autorizadas en el Área Protegida – 3 indicadores con 11 apartados
- Criterio 3.6: Medidas objetivas de éxito – 5 indicadores
- Criterio 3.7: Seguimiento y evaluación – 2 indicadores
- Criterio 3.8: Recursos - 5 indicadores

PILAR 4: LOGROS ALCANZADOS

- Criterio 4.1: Se alcanzan umbrales de éxito en la conservación – 1 indicador
- Criterio 4.2: Se alcanzan umbrales de éxito en logros sociales – 1 indicador
- Criterio 4.3: Respuestas excepcionales a los retos de la conservación – 3 indicadores

Total: 4 Pilares, 20 Criterios y 66 indicadores

C2

	A	B	E	F	G	H	I	J	K	L	M	N	O	P	Q	R	S	T	U	V	
1					TO BE COMPL	THESE COLUMNS MUST BE COMPLETED AND BE ASSESSED FULLY COMPLIANT BEFORE SUBMISSION TO NOMINATION VOTE										THESE COLUMNS ONLY NEED TO BE COMPLETED IN INST WHERE THERE IS A NEGATIVE NOMINATION OR INSCRI VOTE. IN THESE CASES ONLY THE THE NON COMPLI ELEMENTS NEED TO BE COMPLETED					
2						THE COLUMNS SHOULD BE SHARED WITH COACH AS THEY ARE COMPLETED TO AGREE IMPROVEMENT PLAN			THESE COLUMNS SHOULD BE NEAR FULLY COMPLIANT BEFORE THE REVIEWER GETS			THESE COLUMNS SHOULD BE NEAR FULLY COMPLIANT BEFORE SUBMITTED TO RG									
3		Criteria (should be read in conjunction with Guidance Notes)	Adapted Indicators	Adapted Means of Verification	wer approval and/or comment on	Evidence submitted by Protected Area manager (with hyperlinks to documents)	At outset, and annually, Protect Area Manager completes self assessment based on documents compiled in support of evolving application			Coach comment (please complete all sections - and update when new data provided by PA Manager) and where non-compliance exists helps PA Manager to put action plan in place			Reviewer comment (Reviewer should only get involved when Coach needs help and/or when Coach has completed their analysis). Reviewer to focus on process and serious flaws. Should not re-examine every document			RG comments (Only Non Compliant comments leading to a negative Nomination vote to be included)			GLPA Committee commen non compliance comments to a negative inscription be included)		
4						Compliance with standard (Exceed/Hover/Hat/Yet/Most)	Measure of verification			Date	Compliance with standard (Exceed/Hover/Hat/Yet/Most)	Comment on	Date	Compliance with standard (Exceed/Hover/Hat/Yet/Most)	Comment on	Date	Compliance with standard (Exceed/Hover/Hat/Yet/Most)	Comment on	Date	Compliance with standard (Exceed/Hover/Hat/Yet/Most)	Comment on
5	Pillar 4: Successful																				
6		Criteria 4.1: Conservation performance threshold are achieved The Protected Area is meeting or exceeding the performance threshold which determine whether its nominated values are being successfully protected and/or management has demonstrated exceptional response to special conservation	4.1.1 The Protected Area is performing adequately according to the systematic means of management effectiveness evaluation specified in 3.6.2, or meets the requirements specified in Criterion 4.3 below.	• Monitoring records. • For PA's which are coincident with, largely coincident with or that include Natura 2000 sites, conservation (far species) and surface conservation assessments (far habitat) periodically performed according to a verifiable, consistent methodology that, in general, the performance reference levels specified in the Natura 2000 forms are met or exceeded. • Studies performed within the PA by scientific bodies or experts.		Natural Resources Management Plan (PDN) - 7237 Annual Reports on Activities and Results - 7237 Some Nevada Global Change Observatory Structure and Basic Data - 7237 Some Nevada Global Change Observatory Methodology - 7237 Some Nevada Global Change Observatory 2014 Results - 7245 Natura 2000 bi-annual report for Andalusia - 7241		• Monitoring records. • For PA's which are coincident with, largely coincident with or that include Natura 2000 sites, conservation (far species) and surface conservation assessments (far habitat) periodically performed according to a verifiable, consistent methodology that, in general, the performance reference levels specified in the Natura 2000 forms are met or exceeded. • Studies performed within the PA by scientific bodies or experts.	01/09/14			05/09/14									
7		Criteria 4.2: Social performance threshold are achieved The Protected Area is meeting or exceeding the performance threshold which determine whether the area's impacts on the local community are positive, or at least neutral and/or improving, and/or management has demonstrated	4.2.1 The Protected Area impact on the local community is positive or stable/neutral, or meets the requirements specified in Criterion 4.3 below.	• Monitoring records. • Interview with stakeholder representative.		Report on the socio-economic impact of EN - 7245 Some Nevada Sustainable Development Plan - 7237 Annual Reports on Activities and Results - 7237 Interview stakeholders - 7237		• Monitoring records. • Annual report. • Interview with stakeholder representative.	01/09/14			05/09/14									
8		Criteria 4.3: Exceptional response to	4.3.1 The IUCN GLPA Steering Committee has recognized the external	• Certificate by the IUCN GLPA Steering Committee. • Support letter from relevant			Does not apply														

Gobernanza justa

- **Consejería de Medio Ambiente y Ordenación del territorio.**
 - ✓ **Dirección General de Espacios Naturales y Planificación Ciudadana**
 - **Equipo de Gestión**
- **Consejo de Participación (60 Miembros)**

CONSEJO DE PARTICIPACIÓN
Pleno
Comisión Permanente
Comisiones de Trabajo:
• Infraestructuras, Equipamientos y Servicios
• Conservación e Investigación
• Socio-Economía
• Aguas

Gobernanza justa

Organigrama

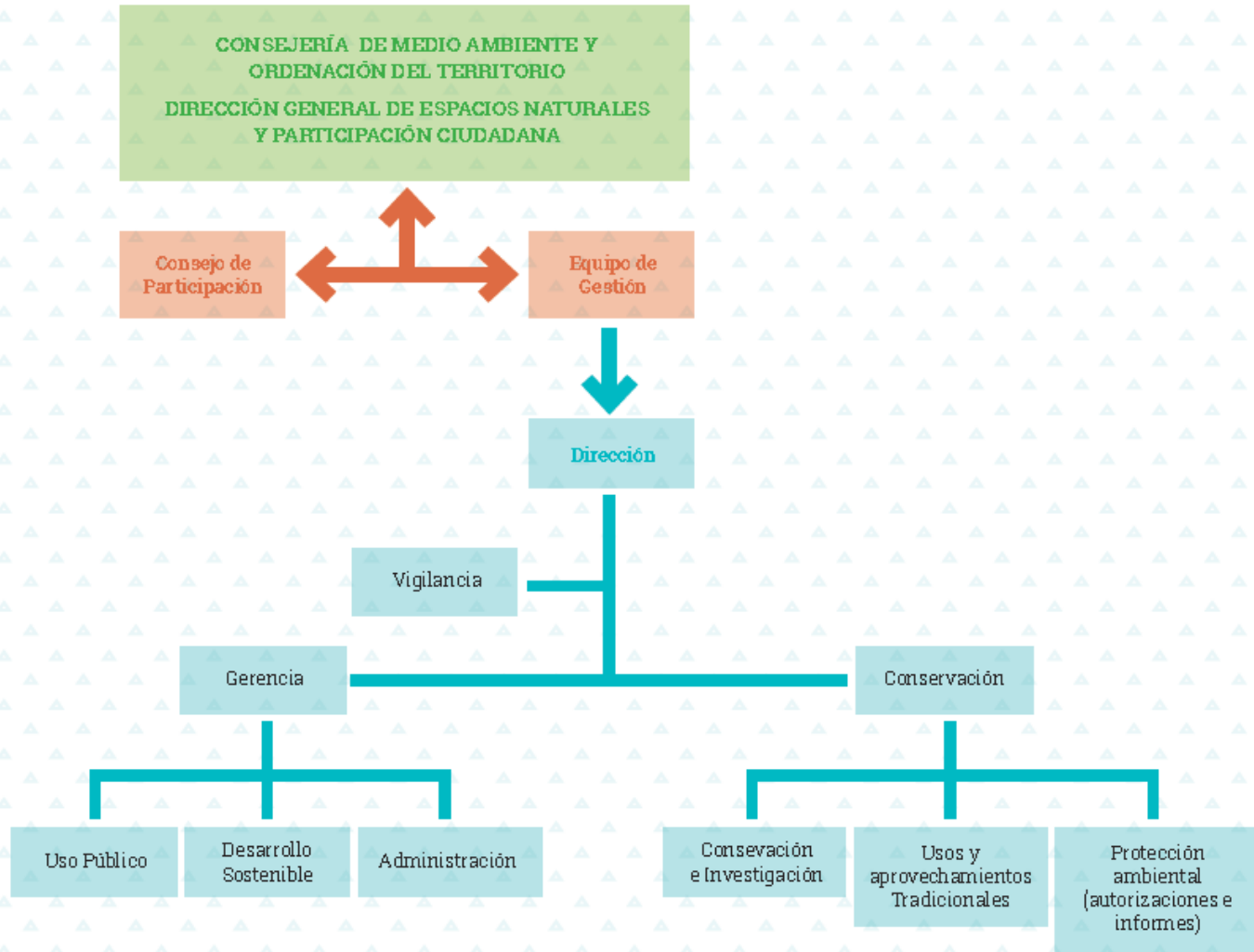

Gobernanza justa

Transparencia y reclamaciones





JUNTA DE ANDALUCÍA

CONSEJERÍA DE GOBERNACIÓN

CÓDIGO IDENTIFICATIVO

Nº REGISTRO RECLAMO

HOJA DE QUEJAS Y RECLAMACIONES / COMPLAINTS SHEET

Lugar de hecho: _____
Place of incident: _____

Provincia: _____
Province: _____

Fecha: _____
Date: _____

1 DATOS DE LA PERSONA RECLAMANTE / COMPLAINANT'S DETAILS (1)

Nombre: _____ Apellido: _____
Name: _____ Surname: _____

Sexo: _____ Edad: _____ DNI y Pasaporte: _____ Nacionalidad: _____
Sex: _____ Age: _____ ID / Passport No: _____ Nationality: _____

Profesión: _____ Domicilio: _____
Occupation: _____ Address: _____

Municipio: _____ Provincia: _____ Cód. Postal: _____
Town: _____ Province / County: _____ Post Code: _____

Teléfono: _____
Telephone number: _____

Dirección de correo electrónico: _____
Electronic address: _____

¿Es usted el reclamador de un artículo o de una reclamación ante el consumidor o proveedor?
Is you want information a declaration produced by the client in order to solve the problem?

☐ Si, soy el reclamador de un artículo. (1) Yes, I want information produced by the client.

☐ Si, soy el reclamador de una reclamación. (2) Yes, I want information produced by the client.

2 DATOS DE LA EMPRESA O PROFESIONAL / COMPANY OR PROFESSIONAL'S DETAILS (2)

Actividad o sector social: _____
Name or company type: _____

C.I.F. o I.D. _____ Actividad: _____
Tax identification Code No. Company activity: _____

Domicilio: _____
Address: _____

Municipio: _____ Provincia: _____ Cód. Postal: _____
Town: _____ Province / County: _____ Post Code: _____

Teléfono: _____
Telephone number: _____

Dirección de correo electrónico: _____
Electronic address: _____

¿Es usted el reclamador de un artículo o de una reclamación ante el consumidor o proveedor?
Is you want information a declaration produced by the client in order to solve the problem?

☐ Si, soy el reclamador de un artículo. (1) Yes, I want information produced by the client.

☐ Si, soy el reclamador de una reclamación. (2) Yes, I want information produced by the client.

[Inicio](#) > [Servicios](#) > Consumo

Miércoles, 29/Octubre/2014

HOJA DE QUEJAS Y RECLAMACIONES
Tramitación Electrónica

Servicio Online

HOJA ELECTRÓNICA DE QUEJAS Y RECLAMACIONES

 **Iniciar el trámite**

Proceso de Tramitación

⇒ IMPORTANTE. PROBLEMA DE SEGURIDAD

Recientemente se ha publicado una vulnerabilidad en el protocolo de comunicaciones seguras (SSL).

Esta vulnerabilidad permite a un atacante acceder a datos esenciales de la navegación que podría implicar la suplantación en su acceso a servicios web (relaciones con la administración)

Hemos procedido a realizar las actuaciones necesarias para evitar esta vulnerabilidad.

En caso de no poder acceder a la aplicación debe seguir las instrucciones siguientes.

⇒ **OBJETO:** A través del servicio del **Sistema de Hojas Electrónicas de Quejas y Reclamaciones** las personas consumidoras y usuarias podrán presentar hojas de quejas y reclamaciones contra empresas que estén adheridas al Sistema, utilizando para ello el Certificado Electrónico Reconocido (Certificado Digital) de la misma manera a como se haría en formato papel, pero a través de Internet, en formato electrónico. Del mismo modo, se podrán presentar quejas y reclamaciones escaneadas ante la Administración (usando para ello el Certificado Digital), previa la oportuna reclamación o queja presencial ante la empresa y dejando transcurrir el plazo de 10 días hábiles con que cuenta la empresa para contestar las mismas. Las empresas, por su parte, podrán adherirse a este Sistema.

Asimismo, el Sistema permite la descarga en formato papel de la Hoja de quejas y reclamaciones, y la consulta del listado de empresas titulares de actividades, establecimientos y centros adheridos al Sistema de Hojas Electrónicas de Quejas y Reclamaciones.

⇒ QUE LE PERMITE HACER ESTE SERVICIO:

► A la persona consumidora y usuaria, utilizando el Certificado Digital:

- Presentar una hoja electrónica de quejas y reclamaciones contra una empresa que esté adherida al Sistema de Hojas Electrónicas de Quejas y Reclamaciones, realizándose de este modo la tramitación completa de la queja o reclamación hasta, en su caso, la remisión de las mismas a la Administración.

- Consultar las hojas electrónicas que haya presentado

- Presentar ante la Administración una hoja de quejas y reclamaciones escaneada, previa la presentación de la queja o reclamación ante la empresa de manera presencial, y habiendo dejado transcurrir el plazo de 10 días hábiles con que la empresa cuenta para contestar a la persona consumidora.

► A la persona consumidora y usuaria, sin necesidad de utilizar el Certificado Digital:

Gestión efectiva: El medio ambiente humano

Plan de Desarrollo Sostenible del Parque Natural de Sierra Nevada

Febrero 2004

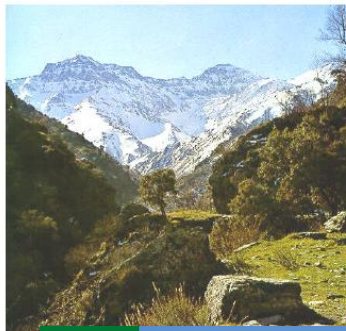

Parque Natural y Nacional de Sierra Nevada y su Área de Influencia Socioeconómica

MEMORIA FINAL PLAN DE DESARROLLO SOSTENIBLE

2004-2009

Enero 2011

Certificado

EUROPARC
FEDERATION



CARTA EUROPEA
DE TURISMO SOSTENIBLE
EN ESPACIOS PROTEGIDOS

La Carta Europea es una contribución a la Agenda 21, el programa de desarrollo sostenible de las Naciones Unidas que fue aprobado en Río de Janeiro en 1992.

Se trata de promover el turismo sostenible en los espacios naturales protegidos, especialmente en parques nacionales y naturales. El turismo en estas áreas debe ser compatible con la naturaleza y el paisaje, satisfacer las necesidades de las visitantes y de la población local, y contribuir al desarrollo económico de la región.

Condiciones previas para la adhesión a la Carta Europea son: un análisis de la situación actual en todos los ámbitos relacionados con el turismo, la elaboración de una estrategia y la formulación de un plan de acción para los siguientes cinco años por parte del parque en cuestión.

La Carta Europea otorga una importancia especial a la integración continuada de todos los actores relacionados con el turismo en la planificación y la aplicación de la política turística.

El presente certificado es una renovación del certificado original concedido en 2004. El parque ha demostrado un buen progreso con sus acciones en las áreas clave del turismo sostenible durante los pasados cinco años. Ha realizado con éxito su plan de actuación y ha creado un nuevo plan para coordinar sus actividades en este campo para el próximo período de cinco años.

El compromiso del Parque

El Espacio Natural de la Sierra Nevada se compromete a continuar siguiendo los principios de la Carta Europea de Turismo Sostenible en Espacios Naturales Protegidos y a implementar la estrategia y el plan de acción aprobados.

Rodrigo Rodríguez Cordero

Director General de Sostenibilidad

en la Junta de Andalucía

Consejería de Medio Ambiente, Junta de Andalucía

Señalada, Sección 2009

El reconocimiento de EUROPARC

El Espacio Natural de la Sierra Nevada cumple los requisitos para continuar adherido a la Carta Europea de Turismo Sostenible en Espacios Naturales Protegidos. El certificado es válido para cinco años.

Andrés García

Presidente Federación EUROPARC

Señalada, Sección 2009



Plan Sectorial de Uso Público

Parque Nacional y Parque Natural de
Sierra Nevada



JUNTA DE ANDALUCÍA



JUNTA DE ANDALUCÍA

SIERRA NEVADA hoy y mañana

DOCUMENTO DE BASES Y ESTRATEGIA DE PARTICIPACIÓN DEL II PLAN DE DESARROLLO SOSTENIBLE

Parque Nacional y Parque Natural
de Sierra Nevada y su área de influencia socioeconómica

Parque Natural
de Andalucía



Cooperación
Transfronteriza



Unión Europea
FEDERACIÓN



bioeconomy

Gestión efectiva

OBSERVATORIO DE CAMBIO GLOBAL DE SIERRA NEVADA

- Detección temprana de evidencias de cambio
- Validado científicamente
- Reciprocidad entre CIENCIA ↔ GESTIÓN
- Sistema de información abierto a la sociedad



Sierra Nevada Global Change
Observatory
Structure and basic data

December 2010



Sierra Nevada Global-Change
Observatory
Monitoring Methodologies

January 2014

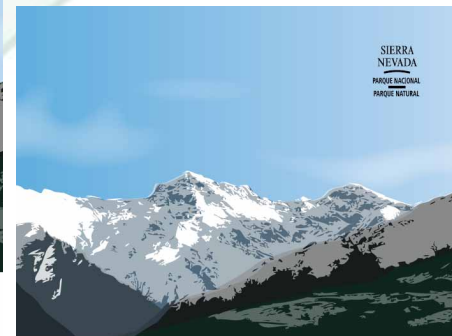

Sierra Nevada Global-Change
Observatory
Monitoring Methodologies

January 2014



Gestión eficaz

Las necesidades financieras de Sierra Nevada son cubiertas por la Consejería de Medio Ambiente y Ordenación del Territorio y en menor medida por el Organismo Autónomo Parques Nacionales (Ministerio). Algunos proyectos son co-financiados con fondos de la Unión Europea.

Capítulo presupuestario de Inversiones

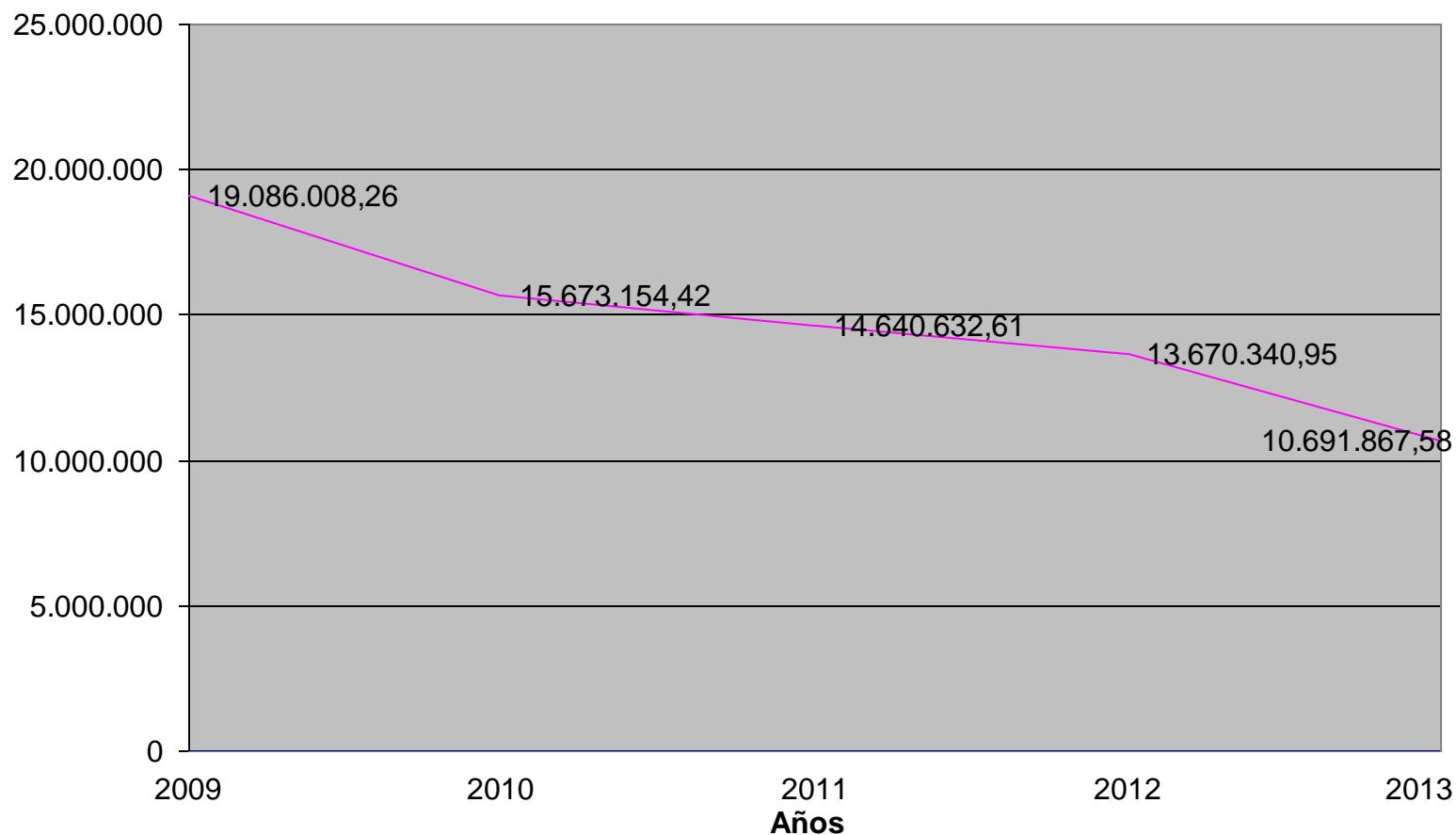

RESULTADOS EXITOSOS



Halcón peregrino (*Falco peregrinus*):
14 parejas

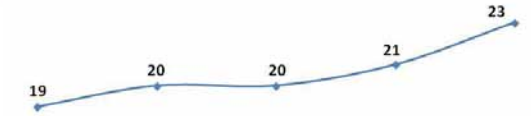
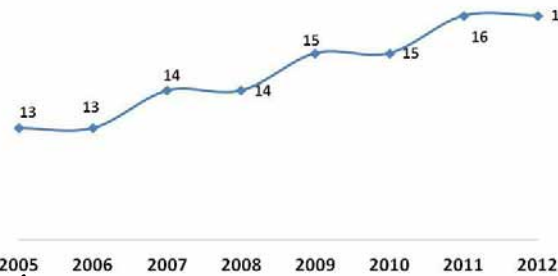

Golden Eagle (*Aquila chysaetos*):
23 parejas

Águila perdicera (*Aquila fasciata*):
16 parejas

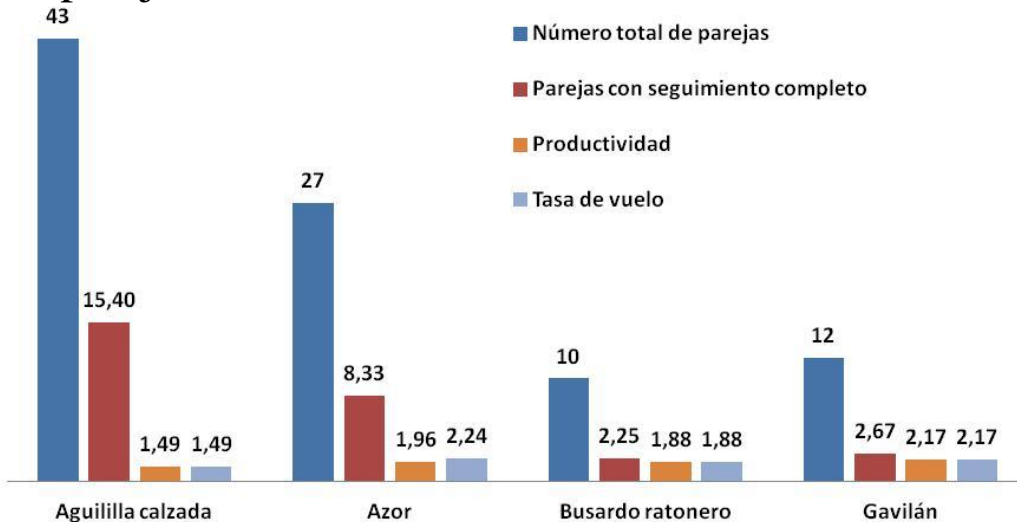

Águila calzada
(*Hieraaetus pennatus*):
43 parejas

Participación en el Proyecto de Reintroducción del Quebrantahuesos (*Gypaetus barbatus*)



- Nidificante hasta los años 50s
- Estudio de Viabilidad del Hábitat: favorable en el oeste de Sierra Nevada
- Avistamientos frecuentes en las zonas favorables de los individuos liberados en Cazorla.



- 25 % de la población mundial en Sierra Nevada
- Máxima diversidad genética
- Monitoreadas desde 1993: niveles poblacionales y enfermedades emergentes
- Resistencia creciente a la sarna sarcóptica



Figura 23. Tendencia de la población de cabra montés en Sierra Nevada desde el año 1960.



Ejemplos de especies de distribución restringida con estatus de conservación buena y estable

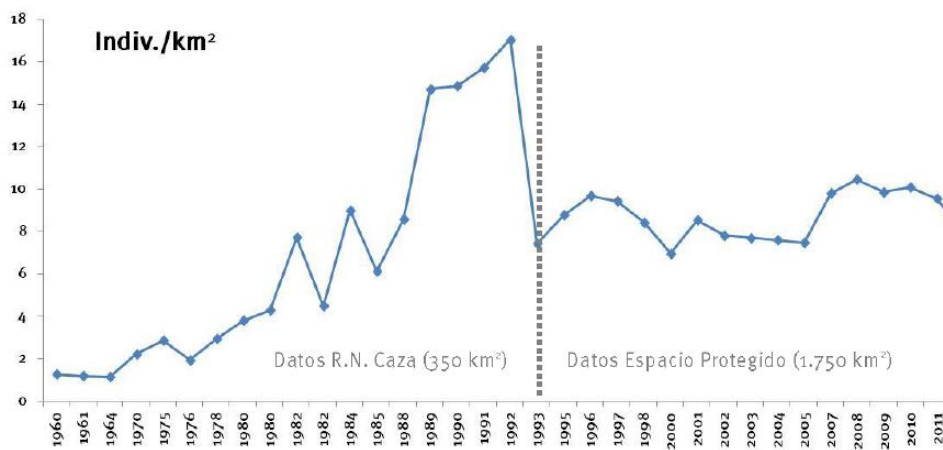
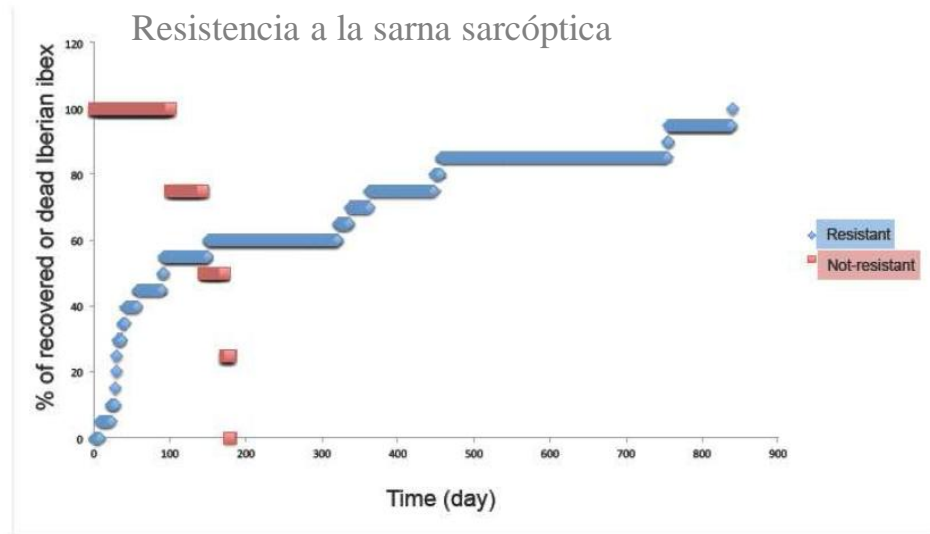

Gato montés (*Felis sylvestris*)

Chicharra de S^a N^a *Baetica ustulata*



Sapo partero bético (*Alytes dickhilleni*)



Topillo nival (*Chionomis nivalis*)

Poblaciones estables de mariposas amenazadas

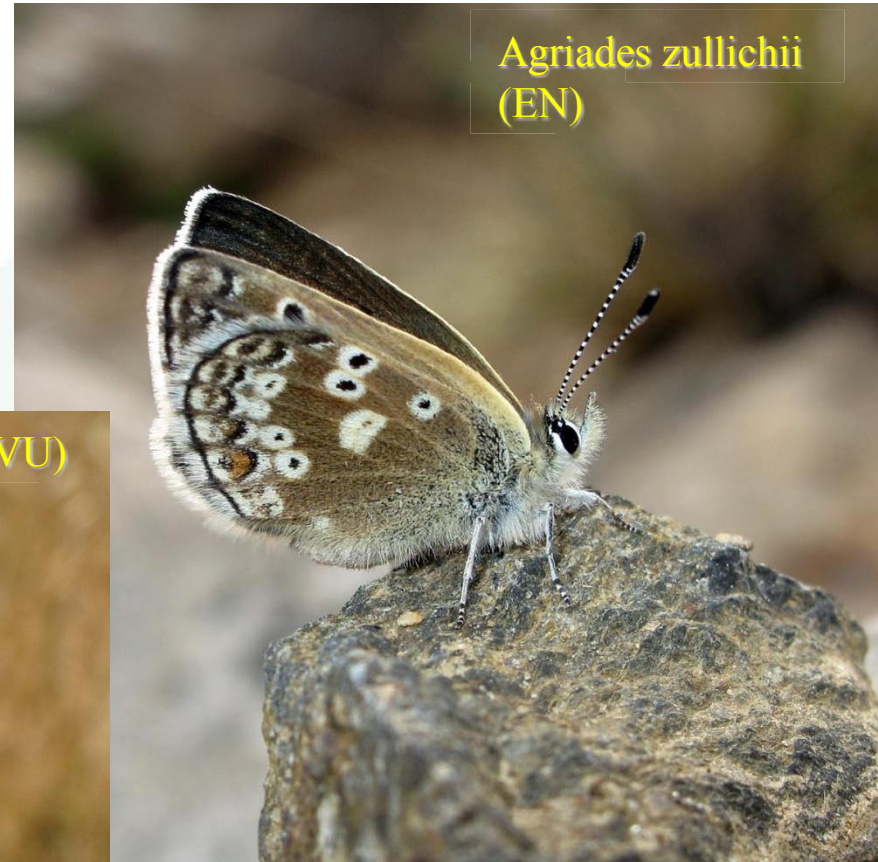
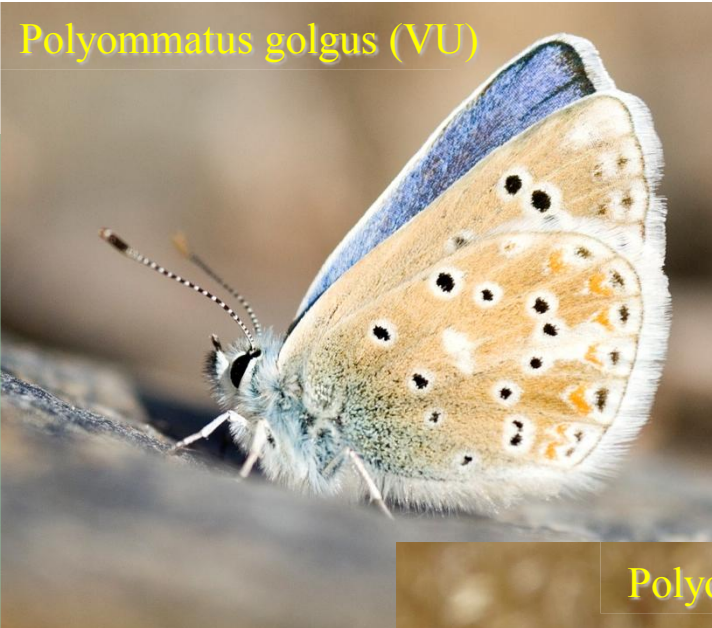

CONSEJERÍA DE MEDIO AMBIENTE

Implicación de las comunidades locales en la gestión

- Procesos de participación pública
- Consejo de Participación: 60 personas representando la totalidad de los intereses implicados: Administraciones, investigación científica, propietarios privados, empresas, sectores económicos, ONGs, etc.



- Carta Europea de Turismo Sostenible
- Planes de Desarrollo Sostenible
- Etiquetas de Calidad: Marca Parque Natural de Andalucía

ANÁLISIS DAFO DE LA CANDIDATURA DE SIERRA NEVADA



A horizontal brushstroke with a gradient from blue to green.

IUCN GREEN LIST OF PROTECTED AREAS

By decision of the IUCN Green List of Protected Areas Committee

Espacio Natural De Sierra Nevada

has been designated for inclusion in the IUCN Green List of Protected Areas.

Sydney, Australia
14 November 2014

Valid for two years from the date of issue



Dr. Julia Marton-Lefèvre
IUCN Director General



Dr. Ernesto Enkerlin Hoeflich
Chair, IUCN World Commission on Protected Areas



FORTALEZAS (Int. y +)

- Firme apuesta de la Administración
- Los valores naturales y culturales
- Estructura del Equipo de Gestión
- El Consejo de Participación
- Los Planes de Gestión: PORN y PRUGs
- Observatorio de Cambio Global
- Interacción entre la Comunidad científica y el Equipo de Gestión
- Plan de Desarrollo Sostenible
- Carta Europea de Turismo Sostenible
- Marco jurídico de garantías para el ciudadano

DEBILIDADES(Int. y -)

- Falta de correlación explícita en el Plan de Gestión entre las amenazas identificadas, los objetivos y las medidas a poner en funcionamiento
- El sistema de medida del éxito de la gestión: los indicadores
- La burocracia
- Los plazos muy justos

OPORTUNIDADES (Ext y +)

- Detección de fallos en los documentos de planificación: agenda
- Un escrutinio completo de la gestión y de las cualidades del Espacio Natural
- Prestigio y respaldo de la comunidad internacional
- Análisis del modelo de Gobernanza y Gestión eficaz

AMENAZAS (Ext. y -)

- Incremento de demandas de uso: pistas de ski, agricultura de regadío, incremento de la presencia humana, masificación de zonas, celebración de pruebas y competiciones con gran asistencia, ...
- Cambio Global:
 - Cambio climático
 - Reducción de la biodiversidad (especies exóticas e invasoras)
 - Cambios de usos del suelo

LOS RETOS

- Consolidar modelos de Gestión eficaz y Gobernanza justa
- Mejorar herramientas e instrumentos de Gestión y Planificación
- Incrementar la implicación de la sociedad en la Conservación y la Gestión del Espacio
- Alianzas y sinergias
- Conocimiento científico



MUCHAS GRACIAS