La Red Natura 2000 en Europa y en España.

Araceli Gozalo Delgado

Subdirección General de Medio Natural
Ministerio de Agricultura, Alimentación y Medio Ambiente

SEMINARIO

*A Rede Natura: Desafíos da Conservación da
Natureza e da Mellora Ambiental de Galicia.*

29 de noviembre 2013
Castelo de Santa Cruz. Liáns (Oleiros)

La Red Natura 2000.

- Red ecológica europea coherente de Zonas Especiales de Conservación que alberguen tipos de hábitat naturales y de hábitat de especies en su área de distribución natural.
- Natura 2000 incluye también las Zonas de Especial Protección para las Aves

Art.3.1 Directiva Hábitats

Base Legal.

■ Comunitaria

- Directiva 92/43/CE relativa a la conservación de los hábitats naturales y de la fauna y flora silvestres → **Directiva Hábitats**

Lugares de Importancia Comunitaria LIC →

Zonas Especiales de Conservación ZEC

- Directiva 2009/147/CE relativa a la conservación de las aves silvestres → **Directiva Aves**

Zonas de Especial Protección para las Aves ZEPA

■ Legislación nacional básica

- **Ley 42/2007**, de 13 de diciembre, del Patrimonio Natural y de la Biodiversidad

■ Legislación autonómica.

- **Ley 9/2001**, de 21 de agosto, de conservación de la naturaleza.

Objetivo de la Red Natura 2000.

- Mantenimiento (o reestablecimiento) en un estado de conservación favorable de:
 - Tipos de hábitat. Anexo I Directiva Hábitats
 - Especies. Anexo II Directiva Hábitats
 - Criterios Anexo III Directiva Hábitats
 - Aves. Anexo I Directiva Aves
y
migratorias de llegada regular

Constitución de la Red Natura 2000.

- Directiva Aves

Declaración **ZEPA** (EM).

- Directiva Hábitats

1. Propuesta **LIC** (EM)

2. Aprobación de Listas de LIC por región biogeográfica (CE)

3. Declaración del LIC como **ZEC** (+ medidas conservación) (EM)

Plazo: 6 años

Información espacios Red Natura 2000

Decisión de Ejecución de la Comisión, de 11 de julio de 2011, relativa a un formulario de información sobre un espacio Natura 2000

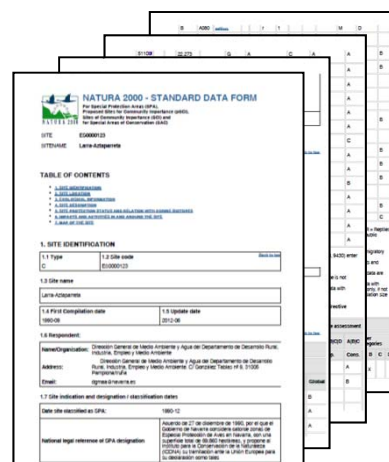
The image shows a 'Natura 2000 - Standard Data Form' for the 'Lago de Sanabria' site. It includes a table of contents, site identification details (type, name, coordinates), and a section for site description and management. The form is part of a larger set of documents, as indicated by the overlapping edges of other forms in the background.

Información alfanumérica:
Formulario Normalizado de Datos (FND).

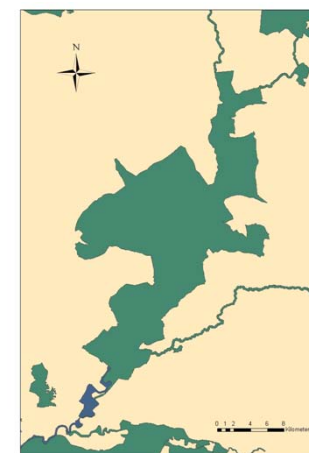

Cartografía digital con la delimitación del espacio.

Constitución de la Red Natura 2000.

Agentes involucrados.

- Comisión Europea
- Administración General del Estado. (MAGRAMA)
- Comunidades Autónomas
- Entidades locales
- Otros agentes interesados
 - Propietarios y usuarios del territorio
 - Productores y empresarios
 - Asociaciones, ONG
 - Público en general

Beneficios de la Red Natura 2000.

■ **DIRECTOS:**

Producción de:

- ❑ bienes (agua , alimentos)
- ❑ servicios (turismo).

■ **INDIRECTOS:**

- ❑ Mitigación/adaptación al cambio climático
- ❑ Reducción del riesgo de erosión/degradación, etc

■ **NO MATERIALES:**

- ❑ Estéticos
- ❑ Recreativos
- ❑ Culturales

*“Se estima que se necesitarán como mínimo **5,8 mil millones de euros al año** para gestionar de manera eficiente la red Natura 2000. Se trata sin duda de una cantidad importante, pero invertir en Natura 2000 genera grandes retornos, ya que se estima que Natura 2000 proporciona **servicios ecosistémicos por valor de unos 200–300 mil millones de euros al año**”*

Janez Potočnik, Comisario de Medio Ambiente “Beneficios económicos de la Red Natura 2000”.

La Red Natura 2000 en Europa.

Total UE

26.444 espacios

RN2000

17,9 % del territorio

Fuente: EEA. Septiembre 2013.



La Red Natura 2000 en Europa.

Nº Total Lugares RN2000

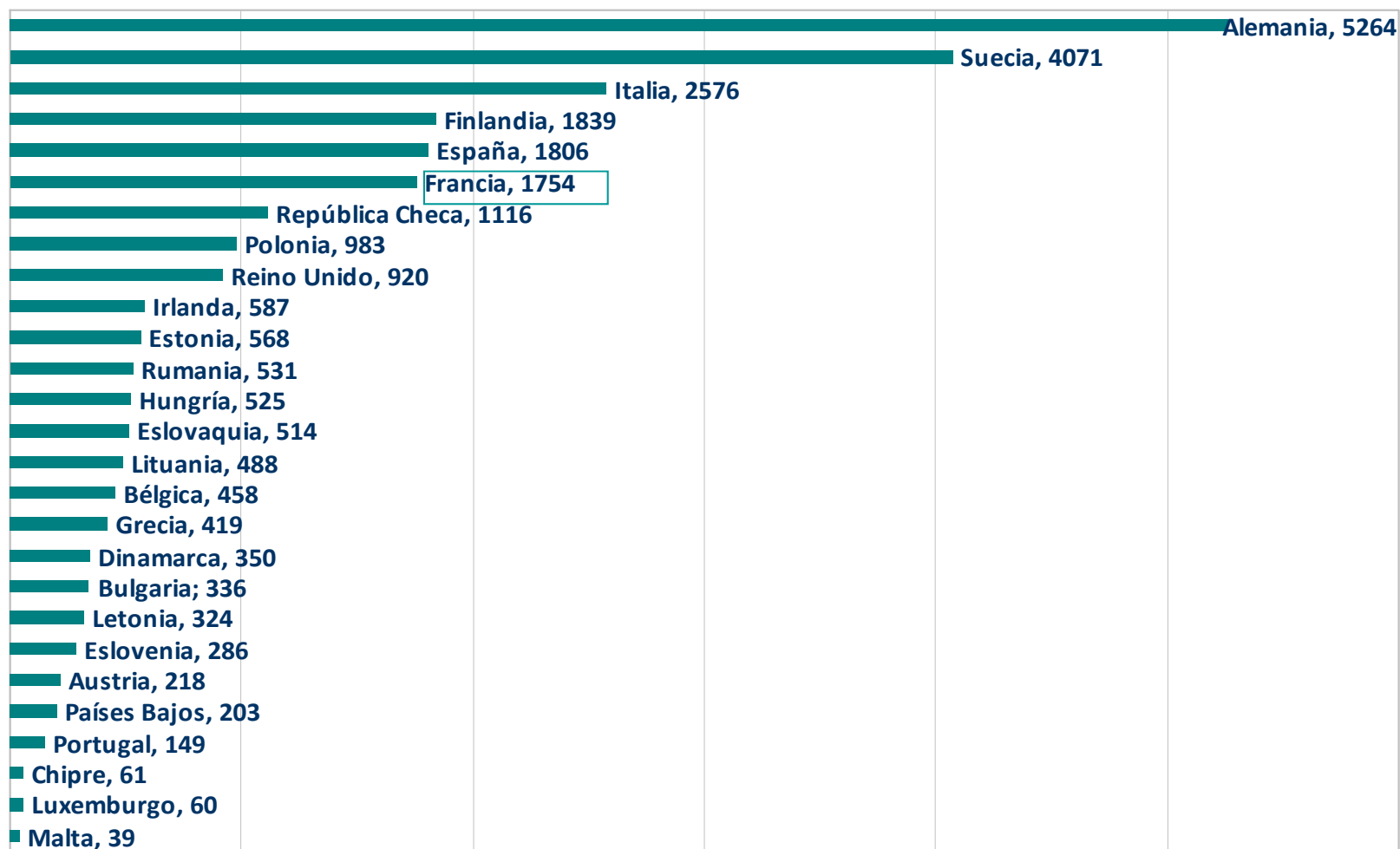

Fuente: Newsletter Natura 2000. Julio 2013.

La Red Natura 2000 en Europa

Superficie RN2000 (km2)

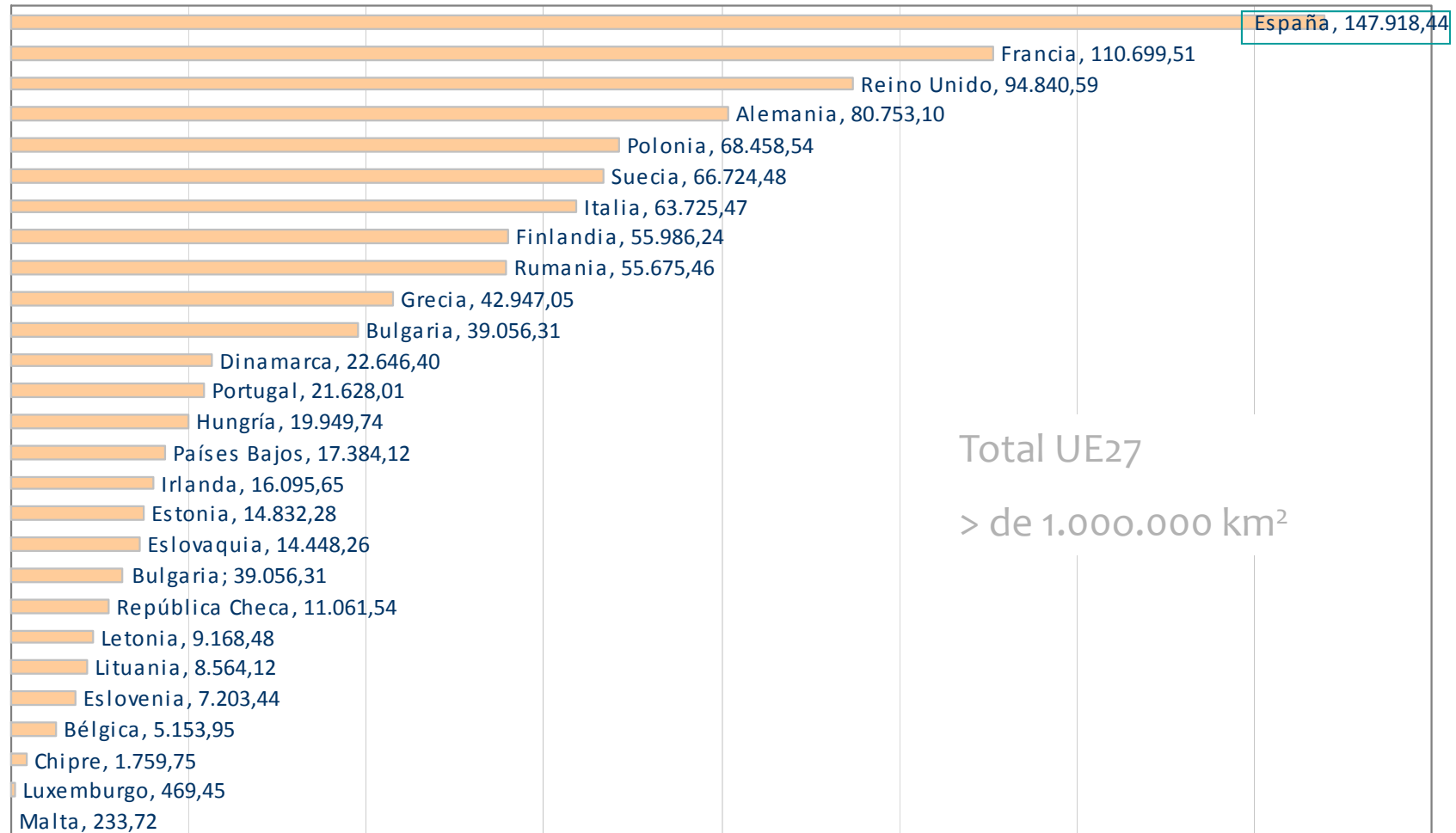

Fuente: Newsletter Natura 2000. Julio 2013.

La Red Natura 2000 en Europa

% de superficie terrestre cubierta por N2000

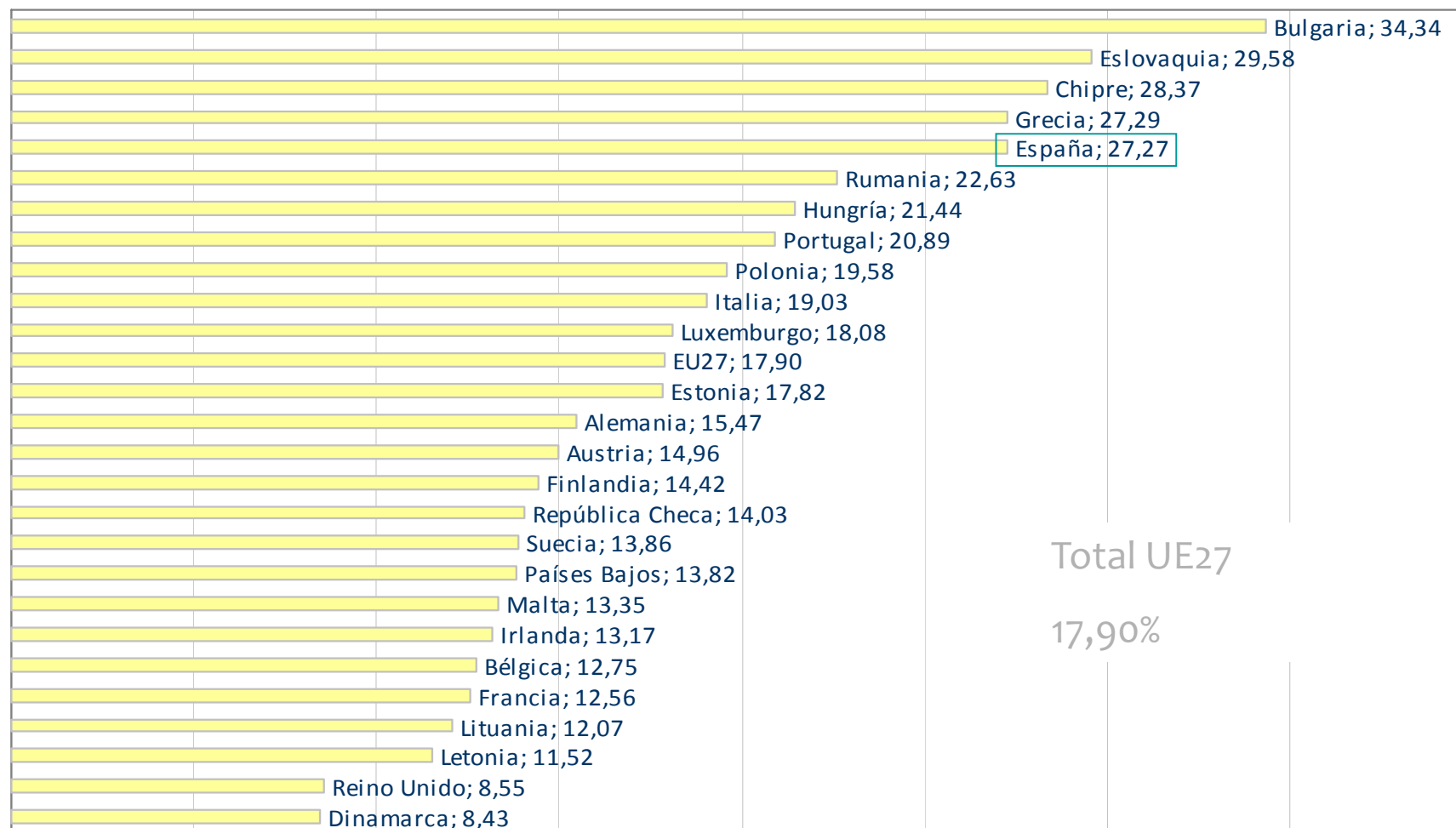

Fuente: Newsletter Natura 2000. Julio 2013.

La Red Natura 2000 en Europa.

Superficie
terrestre RN2000
(km²)

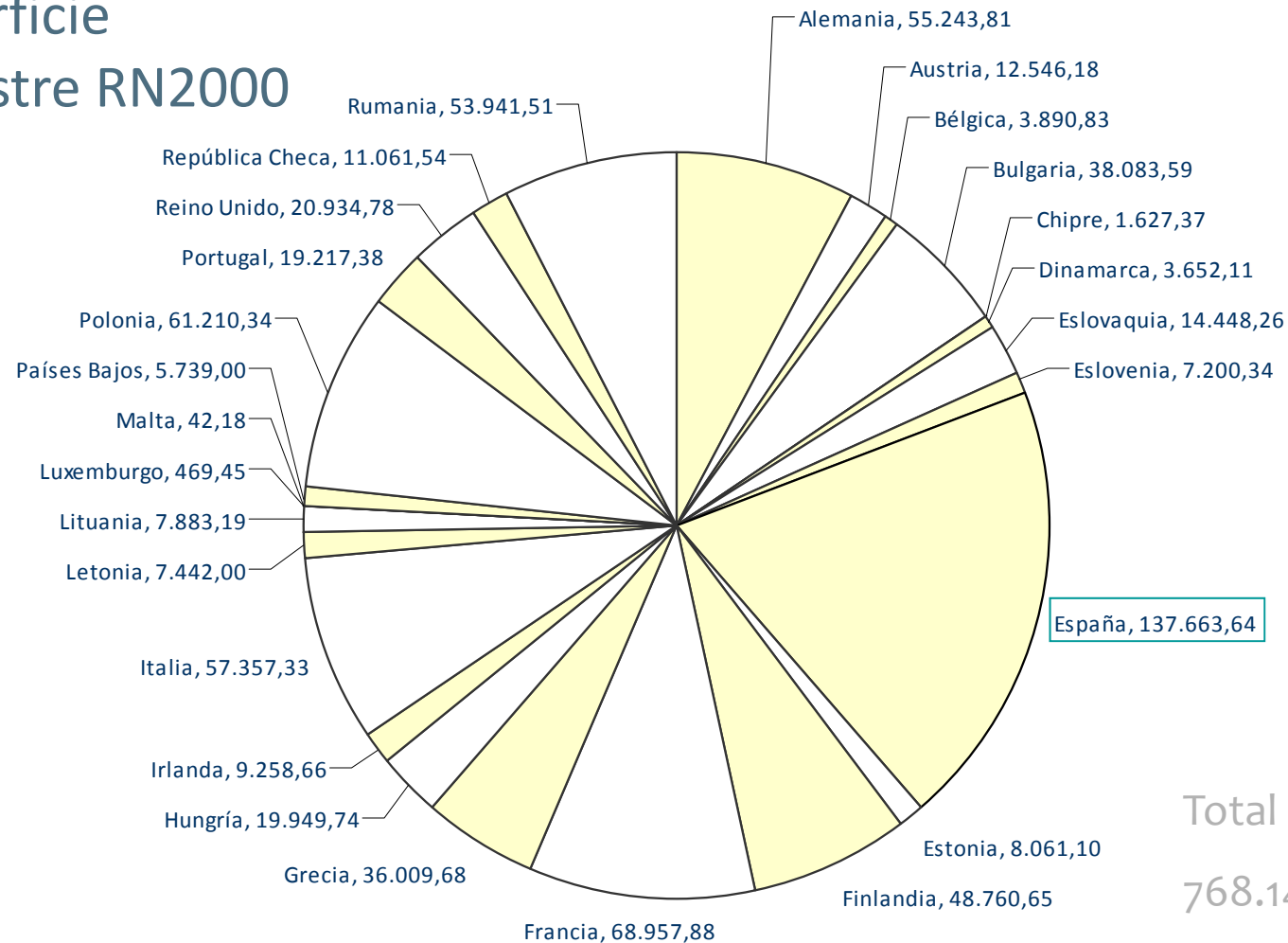

Total UE27
768.141,98 km²

Fuente: Newsletter Natura 2000. Julio 2013.

Evaluación estado de conservación. Informes sexenales sobre la aplicación de la Directiva Hábitat.

■ Hábitat de interés comunitario

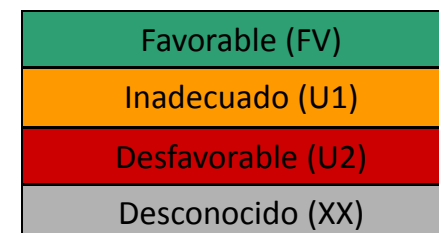
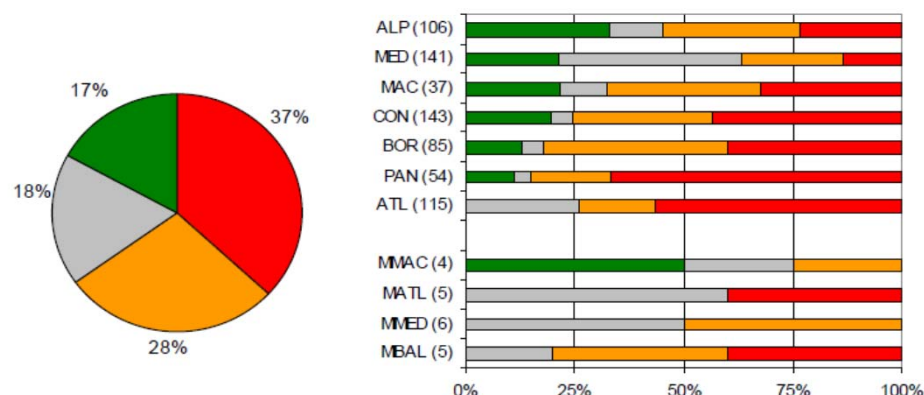

■ Especies de interés comunitario

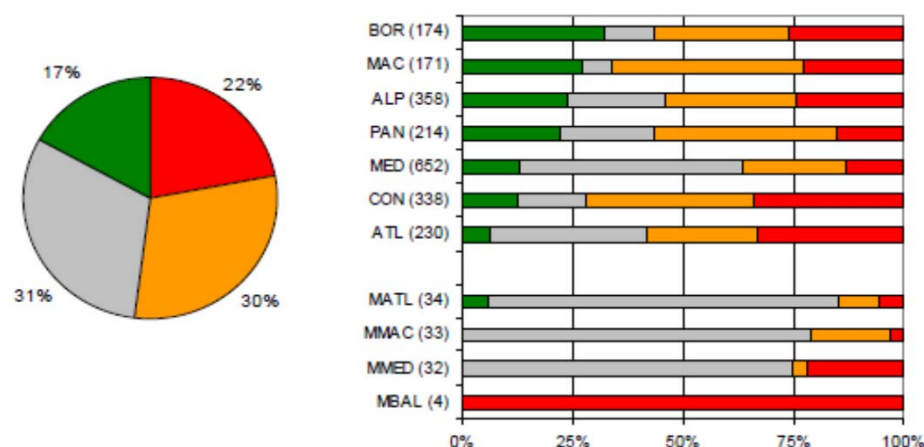

Fuente:
<http://bd.eionet.europa.eu/artic/e17/chapter3>

Tareas.

- Resolución de Insuficiencias.

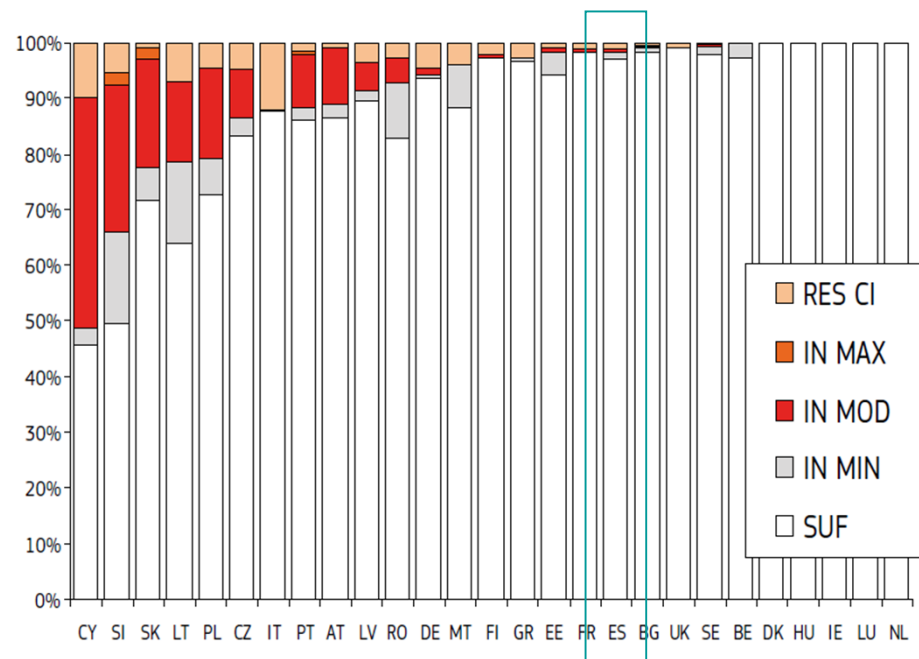

- Mejorar la comunicación y la participación.
- Declaración de ZEC y aprobación de las medidas de conservación.

La Red Natura 2000 en España.

| | Total UE | Total España |
|----------|----------|--------------|
| Aves A I | 229 | 112 (49 %) |
| EIC | 949 | 278 (29 %) |
| THIC | 231 | 117 (51 %) |

Fuente:

Checklist for reporting under the Birds Directive
(mayo 2011)

Checklists for Habitats directive Article 17
reporting (mayo 2011)

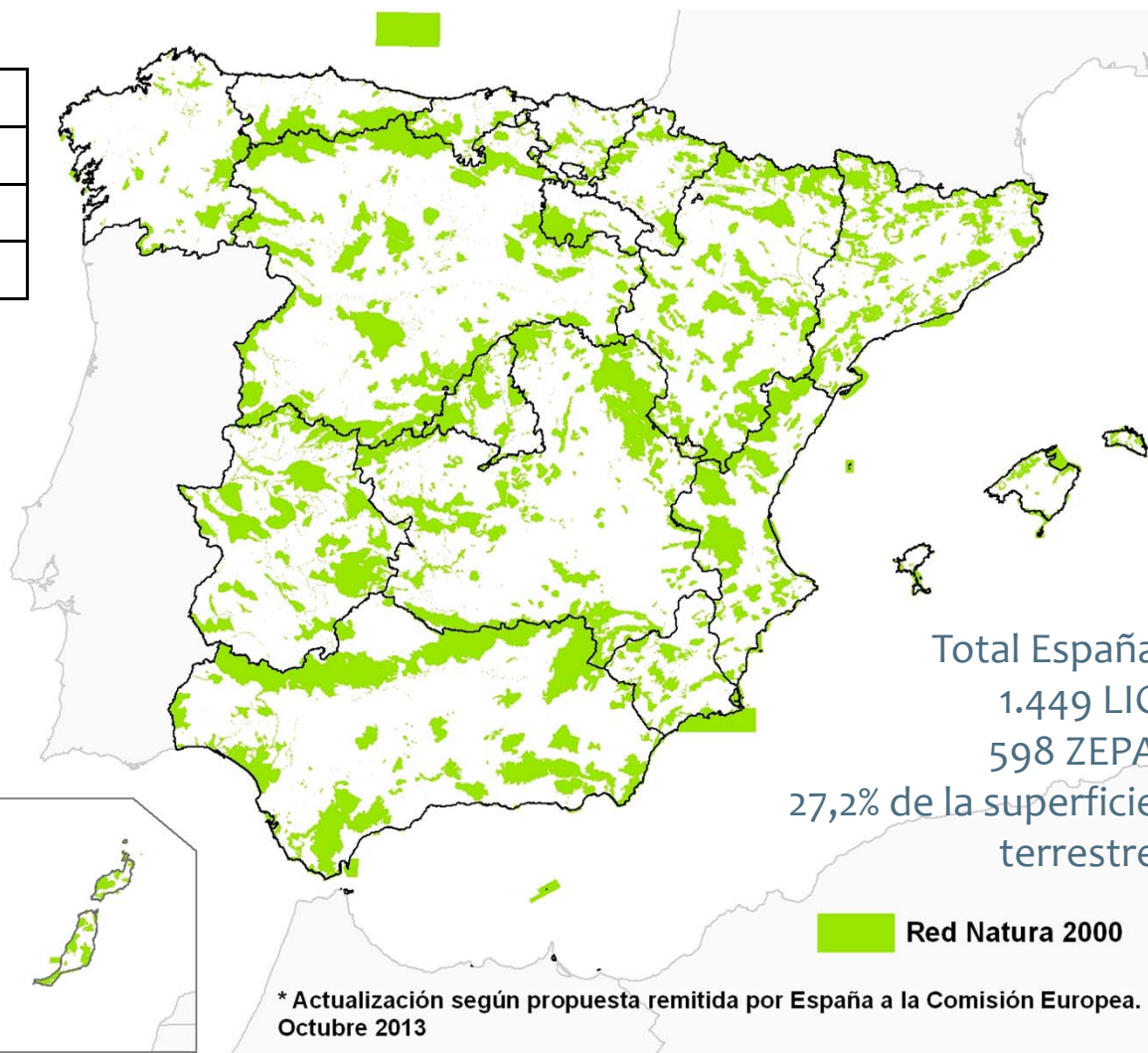
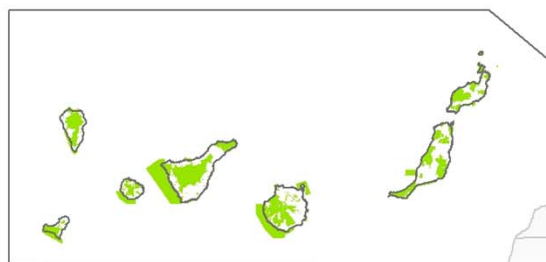

La Red Natura 2000 en España.

Número de espacios RN2000

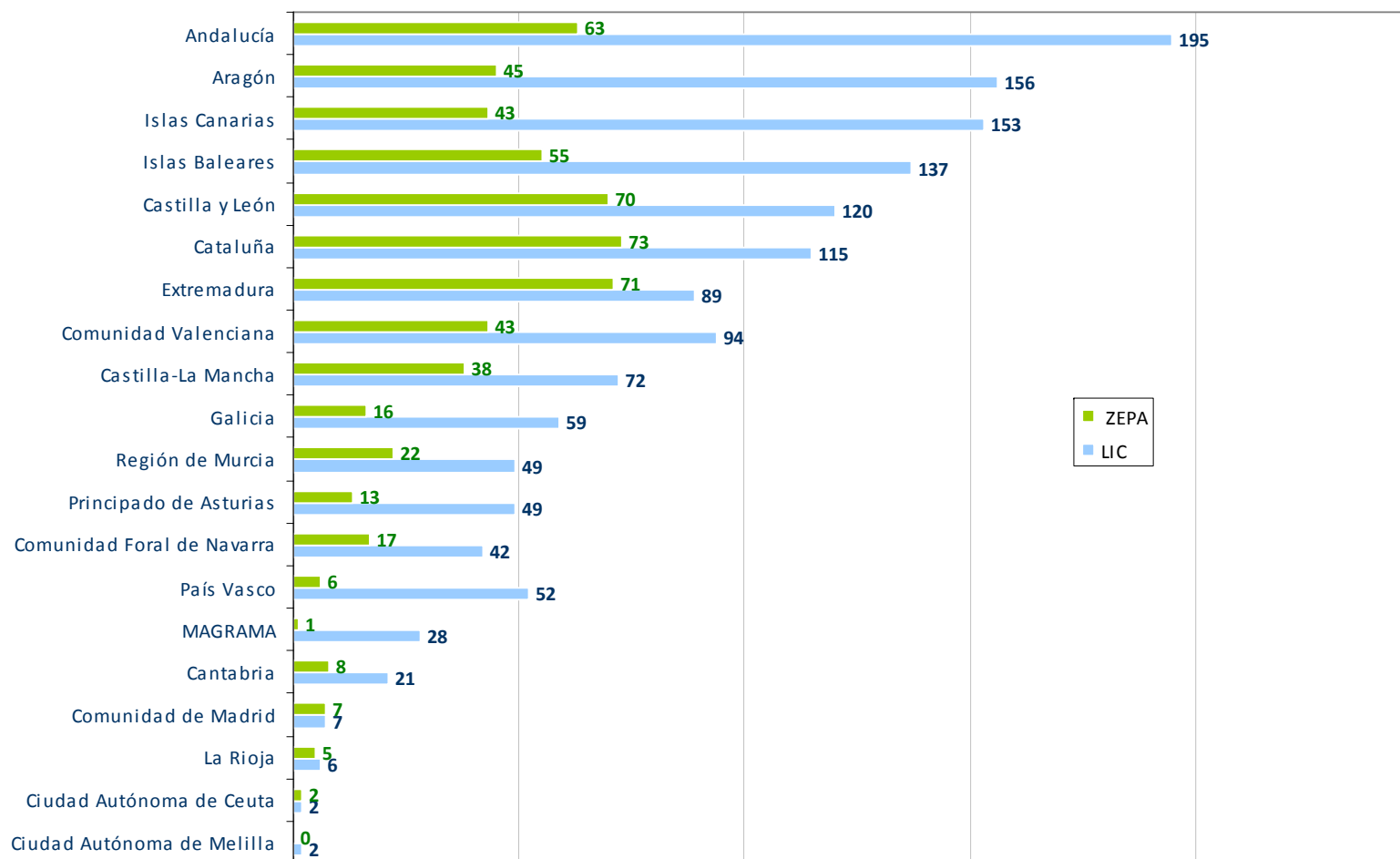

La Red Natura 2000 en España.

Superficie total RN2000 (ha)

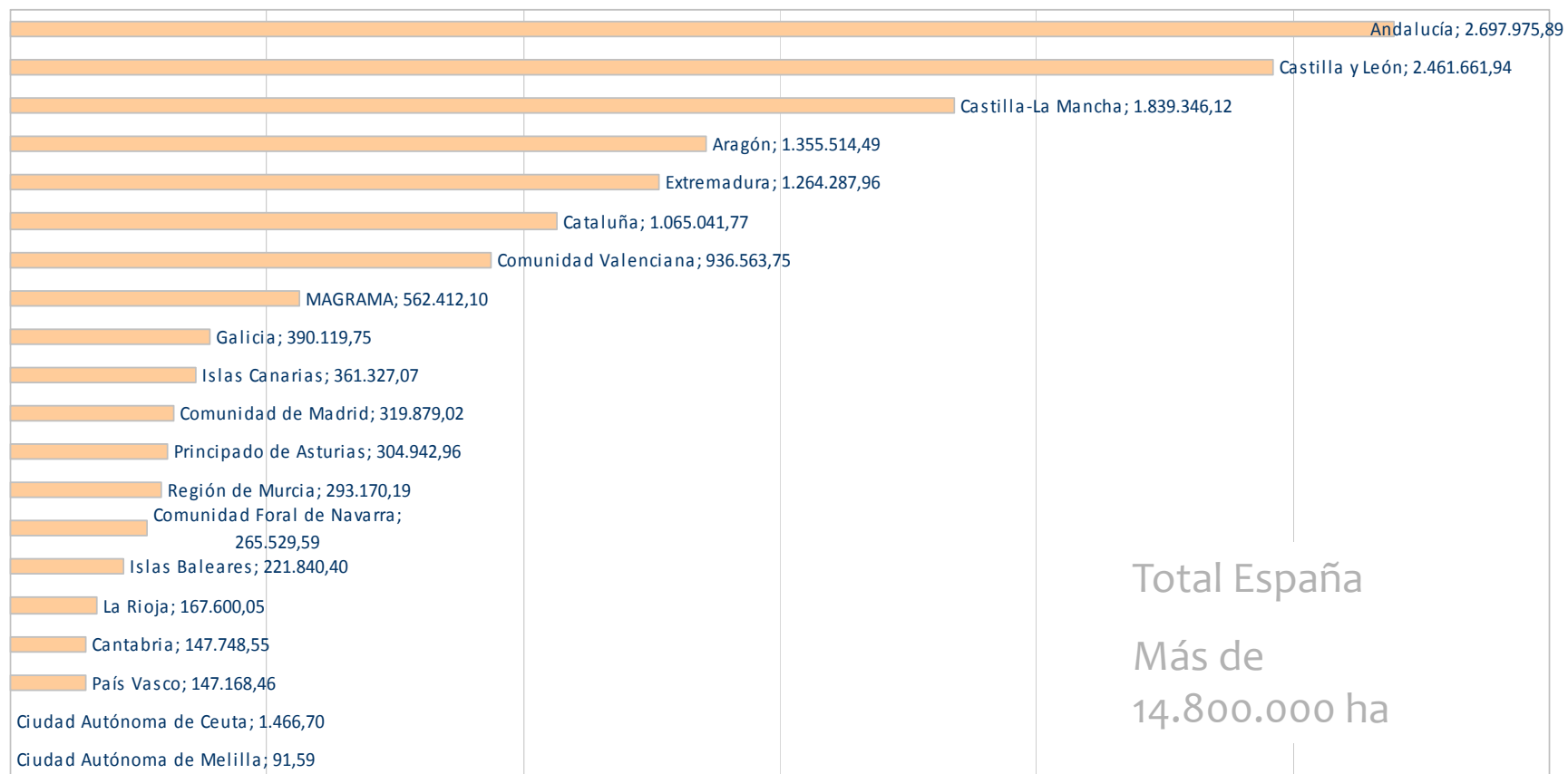

La Red Natura 2000 en España.

% de territorio en RN2000

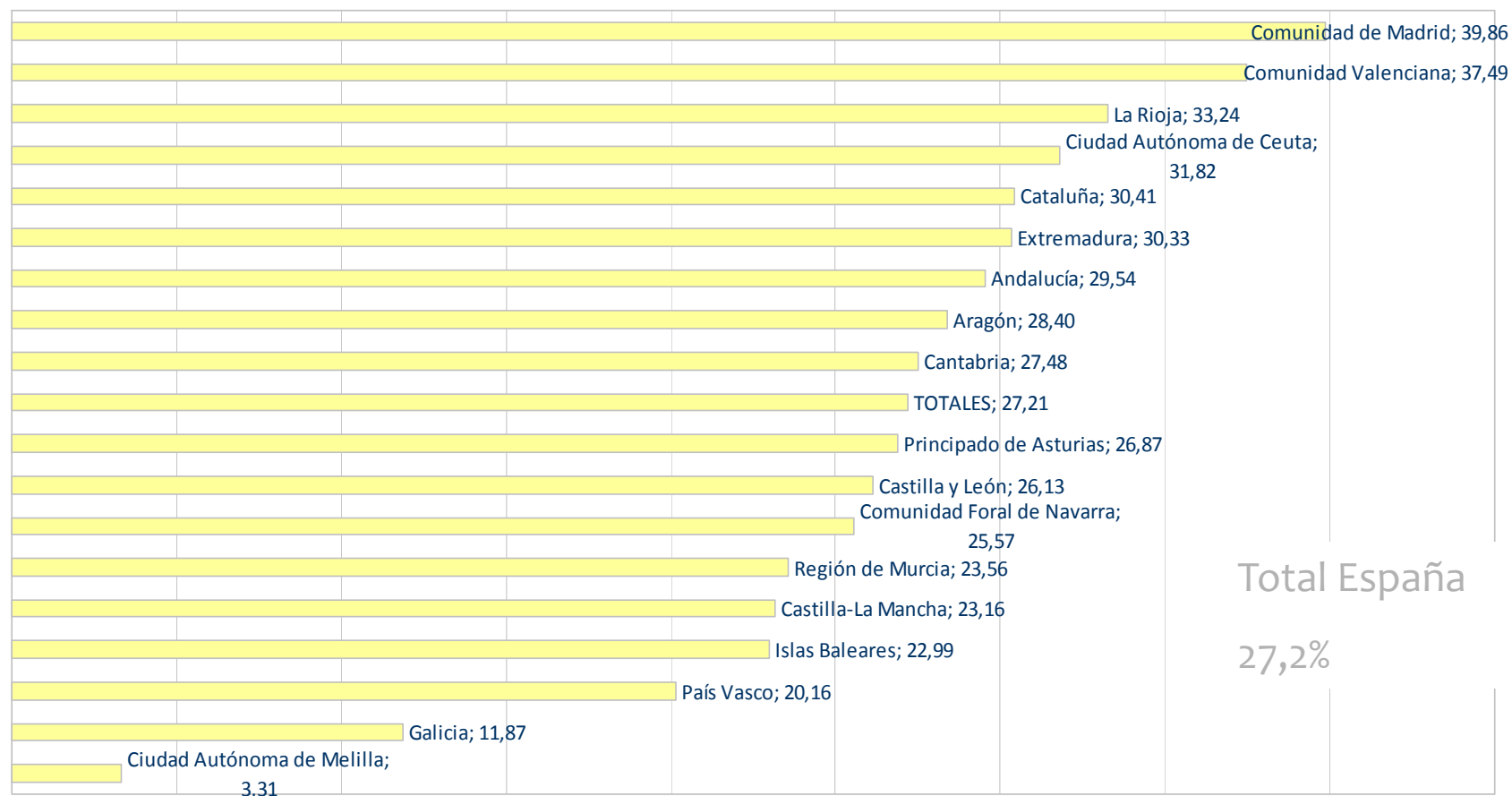

Evaluación estado de conservación. Informes sexenales sobre la aplicación de la Directiva Hábitat.

■ Hábitat de interés comunitario

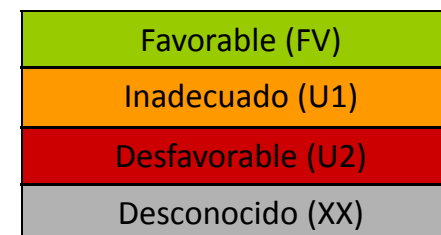
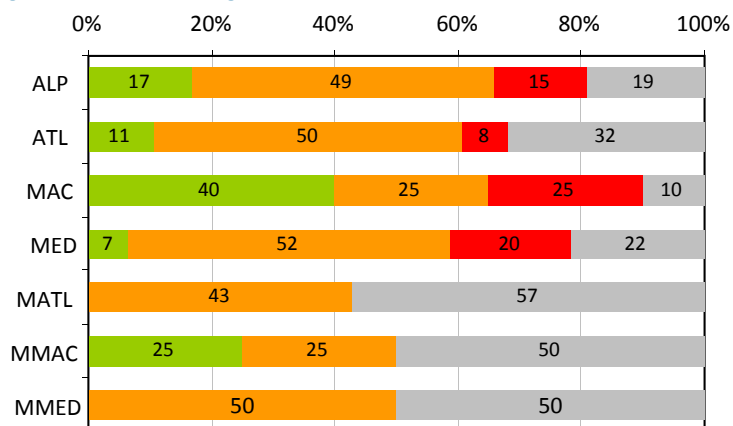
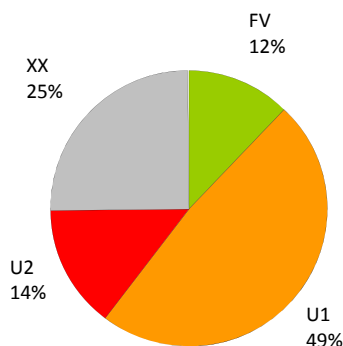

■ Especies de interés comunitario

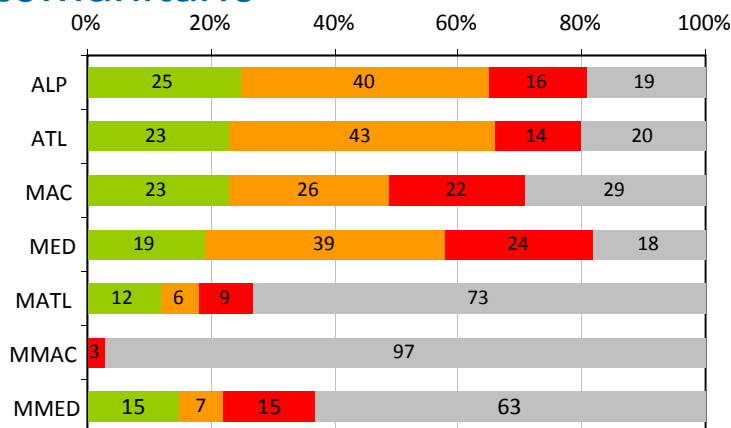
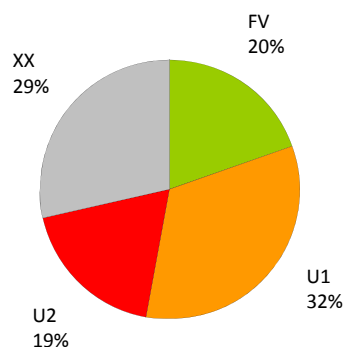

Fuente: Informe aplicación Directiva Hábitats en España.2013

Tareas.

- Insuficiencias.
- Declaración de ZEC y aprobación de medidas de conservación.

Tarea: Resolución de insuficiencias.

Ampliación de la Red Natura 2000 en el medio marino



Fuente:

<http://www.magrama.gob.es/es/costas/temas/biodiversidad-marina/espacios-marinos-protegidos/red-natura/red-natura-2000-declaracion-lugares.aspx>

Tarea: Declaración de ZEC y aprobación de medidas de conservación.

Situación

- En cuanto a la designación de los ZEC en el plazo de 6 años, en España se ha cumplido el plazo para todas las regiones biogeográficas.

| REGIÓN BIOGEOGRÁFICA | APROBACIÓN LISTAS LIC | FECHA LÍMITE DECLARACIÓN DE ZEC |
|----------------------|-----------------------|---------------------------------|
| MACARONÉSICA | 28/12/2001 | 28/12/2007 |
| ALPINA | 22/12/2003 | 22/12/2009 |
| ATLÁNTICA | 07/12/2004 | 07/12/2010 |
| MEDITERRÁNEA | 19/07/2006 | 19/07/2012 |

Tarea: Declaración de ZEC y aprobación de medidas de conservación.

- En **2011**, el Tribunal de Justicia de la Unión Europea condenó a España por el incumplimiento de sus obligaciones respecto a las ZEC de la **región biogeográfica macaronésica**.
- En **2013**, la DG de Asuntos Legales y Cohesión de la CE ha iniciado un procedimiento piloto por el incumplimiento de plazos en la designación de las ZEC de las **regiones biogeográficas alpina, atlántica y mediterránea**
 - Todas las administraciones competentes están trabajando en la declaración de ZEC y en el establecimiento de medidas de conservación.

Directrices de conservación de la Red Natura 2000 en España.

Otros retos.

- Mejora del conocimiento científico y diseño e implantación de un sistema de seguimiento.
- Establecer la financiación necesaria para la gestión de la Red.
- Impulsar la comunicación y la participación.

Gracias por vuestra atención.

agozalo@magrama.es